

COMUNE DI VIAREGGIO



Sindaco:

Assessore all'Urbanistica:

Marco Marcucci

Fabrizio Manfredi

Settore Urbanistica

Redazione: UFFICIO PIANO REGOLATORE
Arch. Franco G.M. Allegretti

Arch. Marta Gentili
Arch. Davide Berrugi

Collaboratori: Dott. A. Arrighi, Ing. M. Bartolomei,
Arch. M. Di Giulio, Arch. D. De Plano,
Ing. A. Faccioli, Arch. S. Petri,
Arch. F. Ricci, Arch. A. Russo,
Arch. P. Vallecchi

Quadro conoscitivo
B SCHEDATURA EDIFICI
VINCOLATI E ASSIMILATI
approvazione

Scheda 01	5
Scheda 02	6
Scheda 03	7
Scheda 04	8
Scheda 05	9
Scheda 06	10
Scheda 07	11
Scheda 08	12
Scheda 09	13
Scheda 10	14
Scheda 11	15
Scheda 12	16
Scheda 13	17
Scheda 14	18
Scheda 15	19
Scheda 16	20
Scheda 17	21
Scheda 18	22
Scheda 19	23
Scheda 20	24
Scheda 21	25
Scheda 22	26
Scheda 23	27
Scheda 24	28
Scheda 25	29
Scheda 26	30
Scheda 27	31
Scheda 28	32
Scheda 29	33
Scheda 30	34

Scheda 31	35
Scheda 32	36
Scheda 33	38
Scheda 34	39
Scheda 35	40
Scheda 36	41
Scheda 37	42
Scheda 38	43
Scheda 39	44
Scheda 40	45
Scheda 41	46
Scheda 42	47
Scheda 43	48
Scheda 44	49
Scheda 45	50
Scheda 46	51
Scheda 47	52
Scheda 48	53
Scheda 49	54
Scheda 50	55
Scheda 51	56
Scheda 52	57
Scheda 53	58
Scheda 54	59
Scheda 55	60
Scheda 56	61
Scheda 57	62
Scheda 58	63
Scheda 59	64
Scheda 60	65

Scheda 61	66
Scheda 62	67
Scheda 63	68
Scheda 64	69
Scheda 65	70
Scheda 66	71
Scheda 67	72
Scheda 68	73
Scheda 69	74
Scheda 70	75
Scheda 71	76
Scheda 72	77
Scheda 73	78
Scheda 74	79
Scheda 75	80
Scheda 76	81
Scheda 77	82
Scheda 78	83
Scheda 79	84
Scheda 80	85
Scheda 81	86
Scheda 82	87
Scheda 83	88
Scheda 84	89
Scheda 85	90
Scheda 86	91
Scheda 87	92
Scheda 88	93
Scheda 89	94
Scheda 90	95

Scheda 91	96
Scheda 92	97
Scheda 93	98
Scheda 94	99

COMUNE DI VIAREGGIO

UFFICIO DI PIANO

SCHEDATURA EDIFICI VINCOLATI E ASSIMILATI

DATA RILEVAMENTO 06/06/01

<i>SCHEDA N°</i>	<i>DENOMINAZIONE EDIFICIO</i>
1	SUPER CINEMA

<i>UBICAZIONE</i>	VIALE MARGHERITA
<i>RIFERIMENTI CATASTALI</i>	FOGLIO N° 18 PARTICELLA N°27,66
<i>ANNO DI COSTRUZIONE</i> 1925/27	PROGETTISTA: A. BELLUOMINI

EDIFICIO VINCOLATO AI SENSI DELLA L. 1089/39

DOCUMENTAZIONE FOTOGRAFICA



STATO DI CONSERVAZIONE

<input type="checkbox"/> OTTIMO	<input type="checkbox"/> MEDIO
<input checked="" type="checkbox"/> BUONO	<input type="checkbox"/> SCARSO

VALENZA FUNZIONALE RISPETTO ALL'INTORNO

<input checked="" type="checkbox"/> RILEVANTE	<input type="checkbox"/> MEDIO
<input type="checkbox"/> BUONO	<input type="checkbox"/> SCARSO

OSSERVAZIONI

COMUNE DI VIAREGGIO

UFFICIO DI PIANO

SCHEDATURA EDIFICI VINCOLATI E ASSIMILATI

DATA RILEVAMENTO 06/06/01

<i>SCHEDA N°</i>	<i>DENOMINAZIONE EDIFICIO</i>
2	PALAZZO

UBICAZIONE	V. GARIBALDI ANG. V. FOSCOLO
RIFERIMENTI CATASTALI	FOGLIO N° 18
	PARTICELLA N°546,547
ANNO DI COSTRUZIONE 1920/30	PROGETTISTA: A. BELLUOMINI

EDIFICIO ASSIMILATO DALLA VARIANTE AL P.R.G. (1997)

DOCUMENTAZIONE FOTOGRAFICA



STATO DI CONSERVAZIONE

OTTIMO

BUONO

MEDIO

SCARSO

VALENZA FUNZIONALE RISPETTO ALL'INTORNO

RILEVANTE

BUONO

MEDIO

SCARSO

OSSERVAZIONI

COMUNE DI VIAREGGIO

UFFICIO DI PIANO

SCHEDATURA EDIFICI VINCOLATI E ASSIMILATI

DATA RILEVAMENTO 06/06/01

<i>SCHEDA N°</i>	<i>DENOMINAZIONE EDIFICIO</i>
3	PALAZZO MANSI

<i>UBICAZIONE</i>	V. PINCIANA DELLA FOCE
<i>RIFERIMENTI CATASTALI</i>	FOGLIO N° 19 PARTICELLA N°755
<i>ANNO DI COSTRUZIONE</i>	

EDIFICIO VINCOLATO AI SENSI DELLA L. 1089/39

DOCUMENTAZIONE FOTOGRAFICA



STATO DI CONSERVAZIONE

<input type="checkbox"/> OTTIMO	<input type="checkbox"/> MEDIO
<input checked="" type="checkbox"/> BUONO	<input type="checkbox"/> SCARSO

VALENZA FUNZIONALE RISPETTO ALL'INTORNO

<input checked="" type="checkbox"/> RILEVANTE	<input type="checkbox"/> MEDIO
<input type="checkbox"/> BUONO	<input type="checkbox"/> SCARSO

OSSERVAZIONI

COMUNE DI VIAREGGIO

UFFICIO DI PIANO

SCHEDATURA EDIFICI VINCOLATI E ASSIMILATI

DATA RILEVAMENTO 06/06/01

<i>SCHEDA N°</i>	<i>DENOMINAZIONE EDIFICIO</i>
4	PALAZZO BELLUOMINI

<i>UBICAZIONE</i>	V. REGIA
<i>RIFERIMENTI CATASTALI</i>	FOGLIO N° 19 PARTICELLA N°667
<i>ANNO DI COSTRUZIONE</i>	

EDIFICIO VINCOLATO AI SENSI DELLA L. 1089/39

DOCUMENTAZIONE FOTOGRAFICA



STATO DI CONSERVAZIONE

OTTIMO

BUONO

MEDIO

SCARSO

VALENZA FUNZIONALE RISPETTO ALL'INTORNO

RILEVANTE

BUONO

MEDIO

SCARSO

OSSERVAZIONI

COMUNE DI VIAREGGIO

UFFICIO DI PIANO

SCHEDATURA EDIFICI VINCOLATI E ASSIMILATI

DATA RILEVAMENTO 06/06/01

<i>SCHEDA N°</i>	<i>DENOMINAZIONE EDIFICIO</i>
5	PALAZZO MONTECATINI

<i>UBICAZIONE</i>	V. REGIA
<i>RIFERIMENTI CATASTALI</i>	FOGLIO N° 19 PARTICELLA N°747
<i>ANNO DI COSTRUZIONE</i>	

EDIFICIO VINCOLATO AI SENSI DELLA L. 1089/39

DOCUMENTAZIONE FOTOGRAFICA



STATO DI CONSERVAZIONE

<input type="checkbox"/> OTTIMO	<input type="checkbox"/> MEDIO
<input checked="" type="checkbox"/> BUONO	<input type="checkbox"/> SCARSO

VALENZA FUNZIONALE RISPETTO ALL'INTORNO

<input type="checkbox"/> RILEVANTE	<input type="checkbox"/> MEDIO
<input checked="" type="checkbox"/> BUONO	<input type="checkbox"/> SCARSO

OSSERVAZIONI

COMUNE DI VIAREGGIO

UFFICIO DI PIANO

SCHEDATURA EDIFICI VINCOLATI E ASSIMILATI

DATA RILEVAMENTO 06/06/01

<i>SCHEDA N°</i>	<i>DENOMINAZIONE EDIFICIO</i>
6	TORRE MATILDE

<i>UBICAZIONE</i>	PIAZZA DEL MERCATO
<i>RIFERIMENTI CATASTALI</i>	FOGLIO N° 19
	PARTICELLA N°777
<i>ANNO DI COSTRUZIONE</i> 1532	

EDIFICIO VINCOLATO AI SENSI DELLA L. 1089/39

DOCUMENTAZIONE FOTOGRAFICA



STATO DI CONSERVAZIONE

<input type="checkbox"/> OTTIMO	<input type="checkbox"/> MEDIO
<input checked="" type="checkbox"/> BUONO	<input type="checkbox"/> SCARSO

VALENZA FUNZIONALE RISPETTO ALL'INTORNO

<input type="checkbox"/> RILEVANTE	<input type="checkbox"/> MEDIO
<input checked="" type="checkbox"/> BUONO	<input type="checkbox"/> SCARSO

OSSERVAZIONI

COMUNE DI VIAREGGIO

UFFICIO DI PIANO

SCHEDATURA EDIFICI VINCOLATI E ASSIMILATI

DATA RILEVAMENTO 06/06/01

<i>SCHEDA N°</i>	<i>DENOMINAZIONE EDIFICIO</i>
7	NUCLEO URBANO DEL 1500

<i>UBICAZIONE</i>	V. REGIA
<i>RIFERIMENTI CATASTALI</i>	FOGLIO N° 20
	PARTICELLA N°559, 561,562,563,564
<i>ANNO DI COSTRUZIONE</i>	

EDIFICIO VINCOLATO AI SENSI DELLA L. 1089/39

DOCUMENTAZIONE FOTOGRAFICA



STATO DI CONSERVAZIONE

OTTIMO

MEDIO

BUONO

SCARSO

VALENZA FUNZIONALE RISPETTO ALL'INTORNO

RILEVANTE

MEDIO

BUONO

SCARSO

OSSERVAZIONI

COMUNE DI VIAREGGIO

UFFICIO DI PIANO

SCHEDATURA EDIFICI VINCOLATI E ASSIMILATI

DATA RILEVAMENTO 06/06/01

<i>SCHEDA N°</i>	<i>DENOMINAZIONE EDIFICIO</i>
8	PALAZZO PICCIOLI

<i>UBICAZIONE</i>	V. REGIA
<i>RIFERIMENTI CATASTALI</i>	FOGLIO N° 20 PARTICELLA N°560
<i>ANNO DI COSTRUZIONE</i>	

EDIFICIO VINCOLATO AI SENSI DELLA L. 1089/39

DOCUMENTAZIONE FOTOGRAFICA



STATO DI CONSERVAZIONE

OTTIMO

BUONO

MEDIO

SCARSO

VALENZA FUNZIONALE RISPETTO ALL'INTORNO

RILEVANTE

BUONO

MEDIO

SCARSO

OSSERVAZIONI

COMUNE DI VIAREGGIO

UFFICIO DI PIANO

SCHEDATURA EDIFICI VINCOLATI E ASSIMILATI

DATA RILEVAMENTO 06/06/01

<i>SCHEDA N°</i>	<i>DENOMINAZIONE EDIFICIO</i>
9	PALAZZO TELECOM

<i>UBICAZIONE</i>	v. UGO FOSCOLO
<i>RIFERIMENTI CATASTALI</i>	FOGLIO N° 18 PARTICELLA N°517
<i>ANNO DI COSTRUZIONE</i>	

EDIFICIO ASSIMILATO DALLA VARIANTE AL P.R.G. (1997)

DOCUMENTAZIONE FOTOGRAFICA



STATO DI CONSERVAZIONE

OTTIMO

BUONO

MEDIO

SCARSO

VALENZA FUNZIONALE RISPETTO ALL'INTORNO

RILEVANTE

BUONO

MEDIO

SCARSO

OSSERVAZIONI

COMUNE DI VIAREGGIO

UFFICIO DI PIANO

SCHEDATURA EDIFICI VINCOLATI E ASSIMILATI

DATA RILEVAMENTO 06/06/01

<i>SCHEDA N°</i>	<i>DENOMINAZIONE EDIFICIO</i>
10	PALAZZO DELLA MISERICORDIA

<i>UBICAZIONE</i>	V. CAVALLOTTI
<i>RIFERIMENTI CATASTALI</i>	FOGLIO N° 19 PARTICELLA N°374
<i>ANNO DI COSTRUZIONE</i> 1925	PROGETTISTA: A. BELLUOMINI

EDIFICIO ASSIMILATO DALLA VARIANTE AL P.R.G. (1997)

DOCUMENTAZIONE FOTOGRAFICA



<i>STATO DI CONSERVAZIONE</i>	
<input type="checkbox"/> OTTIMO	<input type="checkbox"/> MEDIO
<input checked="" type="checkbox"/> BUONO	<input type="checkbox"/> SCARSO
<i>VALENZA FUNZIONALE RISPETTO ALL'INTORNO</i>	
<input checked="" type="checkbox"/> RILEVANTE	<input type="checkbox"/> MEDIO
<input type="checkbox"/> BUONO	<input type="checkbox"/> SCARSO
<i>OSSERVAZIONI</i>	

COMUNE DI VIAREGGIO

UFFICIO DI PIANO

SCHEDATURA EDIFICI VINCOLATI E ASSIMILATI

DATA RILEVAMENTO 06/06/01

<i>SCHEDA N°</i>	<i>DENOMINAZIONE EDIFICIO</i>
11	SCUOLE LAMBRUSCHINI

<i>UBICAZIONE</i>	V. CAVALLOTTI
<i>RIFERIMENTI CATASTALI</i>	FOGLIO N° 19 PARTICELLA N°547
<i>ANNO DI COSTRUZIONE</i>	

EDIFICIO ASSIMILATO DALLA VARIANTE AL P.R.G. (1997)

DOCUMENTAZIONE FOTOGRAFICA



STATO DI CONSERVAZIONE

OTTIMO

MEDIO

BUONO

SCARSO

VALENZA FUNZIONALE RISPETTO ALL'INTORNO

RILEVANTE

MEDIO

BUONO

SCARSO

OSSERVAZIONI

COMUNE DI VIAREGGIO

UFFICIO DI PIANO

SCHEDATURA EDIFICI VINCOLATI E ASSIMILATI

DATA RILEVAMENTO 06/06/01

<i>SCHEDA N°</i>	<i>DENOMINAZIONE EDIFICIO</i>
12	EDIFICIO "DUILIO 48"

<i>UBICAZIONE</i>	VIALE MARGHERITA
<i>RIFERIMENTI CATASTALI</i>	FOGLIO N° 19
	PARTICELLA N°55
<i>ANNO DI COSTRUZIONE</i>	

EDIFICIO VINCOLATO AI SENSI DELLA L. 1089/39

DOCUMENTAZIONE FOTOGRAFICA

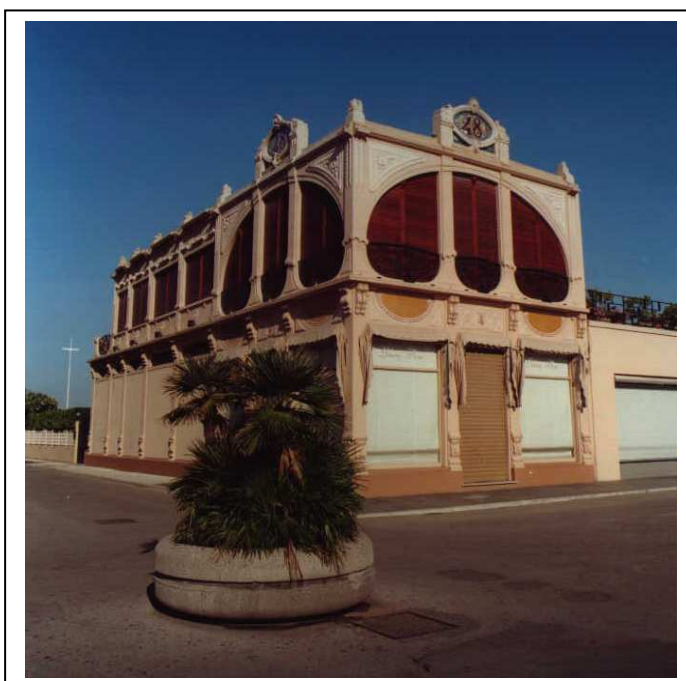

STATO DI CONSERVAZIONE

<input type="checkbox"/> OTTIMO	<input type="checkbox"/> MEDIO
<input checked="" type="checkbox"/> BUONO	<input type="checkbox"/> SCARSO

VALENZA FUNZIONALE RISPETTO ALL'INTORNO

<input checked="" type="checkbox"/> RILEVANTE	<input type="checkbox"/> MEDIO
<input type="checkbox"/> BUONO	<input type="checkbox"/> SCARSO

OSSERVAZIONI

COMUNE DI VIAREGGIO

UFFICIO DI PIANO

SCHEDATURA EDIFICI VINCOLATI E ASSIMILATI

DATA RILEVAMENTO 06/06/01

<i>SCHEDA N°</i>	<i>DENOMINAZIONE EDIFICIO</i>
13	NEGOZIO MARTINI

<i>UBICAZIONE</i>	VIALE MARGHERITA
<i>RIFERIMENTI CATASTALI</i>	FOGLIO N° 18 PARTICELLA N°53
<i>ANNO DI COSTRUZIONE 1899</i>	REALIZZATO DITTA MODESTO ORZALI DI LUCCA

EDIFICIO VINCOLATO AI SENSI DELLA L. 1089/39

DOCUMENTAZIONE FOTOGRAFICA



STATO DI CONSERVAZIONE

OTTIMO

BUONO

MEDIO

SCARSO

VALENZA FUNZIONALE RISPETTO ALL'INTORNO

RILEVANTE

BUONO

MEDIO

SCARSO

OSSERVAZIONI

COMUNE DI VIAREGGIO

UFFICIO DI PIANO

SCHEDATURA EDIFICI VINCOLATI E ASSIMILATI

DATA RILEVAMENTO 06/06/01

<i>SCHEDA N°</i>	<i>DENOMINAZIONE EDIFICIO</i>
14	CAFFE' MARGHERITA

<i>UBICAZIONE</i>	VIALE MARGHERITA
<i>RIFERIMENTI CATASTALI</i>	FOGLIO N° 18 PARTICELLA N°51
<i>ANNO DI COSTRUZIONE</i> 1928	PROGETTISTA: A. BELLUOMINI-G. CHINI- T.CHINI

EDIFICIO VINCOLATO AI SENSI DELLA L. 1089/39

DOCUMENTAZIONE FOTOGRAFICA

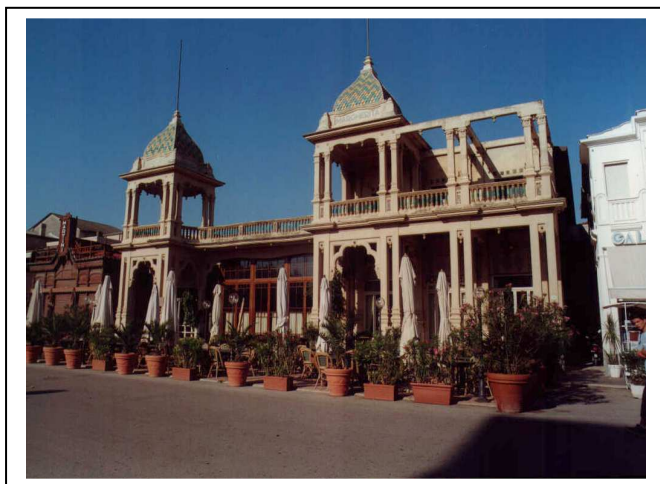

STATO DI CONSERVAZIONE

OTTIMO

MEDIO

BUONO

SCARSO

VALENZA FUNZIONALE RISPETTO ALL'INTORNO

RILEVANTE

MEDIO

BUONO

SCARSO

OSSERVAZIONI

COMUNE DI VIAREGGIO

UFFICIO DI PIANO

SCHEDATURA EDIFICI VINCOLATI E ASSIMILATI

DATA RILEVAMENTO 06/06/01

<i>SCHEDA N°</i>	<i>DENOMINAZIONE EDIFICIO</i>
15	GALLERIA DEL LIBRO

<i>UBICAZIONE</i>	VIALE MARGHERITA
<i>RIFERIMENTI CATASTALI</i>	FOGLIO N° 18
	PARTICELLA N°50
<i>ANNO DI COSTRUZIONE</i> 1931	PROGETTISTA: A. BELLUOMINI

EDIFICIO ASSIMILATO DALLA VARIANTE AL P.R.G. (1997)

DOCUMENTAZIONE FOTOGRAFICA



STATO DI CONSERVAZIONE

<input type="checkbox"/> OTTIMO	<input type="checkbox"/> MEDIO
<input checked="" type="checkbox"/> BUONO	<input type="checkbox"/> SCARSO

VALENZA FUNZIONALE RISPETTO ALL'INTORNO

<input checked="" type="checkbox"/> RILEVANTE	<input type="checkbox"/> MEDIO
<input type="checkbox"/> BUONO	<input type="checkbox"/> SCARSO

OSSERVAZIONI

COMUNE DI VIAREGGIO

UFFICIO DI PIANO

SCHEDATURA EDIFICI VINCOLATI E ASSIMILATI

DATA RILEVAMENTO 06/06/01

<i>SCHEDA N°</i>	<i>DENOMINAZIONE EDIFICIO</i>
16	BAGNO BALENA

<i>UBICAZIONE</i>	VIALE MARGHERITA
<i>RIFERIMENTI CATASTALI</i>	FOGLIO N° 18
	PARTICELLA N°48
<i>ANNO DI COSTRUZIONE</i> 1928	<i>PROGETTISTA:</i> A. BELLUOMINI

EDIFICIO VINCOLATO AI SENSI DELLA L. 1089/39

DOCUMENTAZIONE FOTOGRAFICA



STATO DI CONSERVAZIONE

<input type="checkbox"/> OTTIMO	<input type="checkbox"/> MEDIO
<input checked="" type="checkbox"/> BUONO	<input type="checkbox"/> SCARSO

VALENZA FUNZIONALE RISPETTO ALL'INTORNO

<input checked="" type="checkbox"/> RILEVANTE	<input type="checkbox"/> MEDIO
<input type="checkbox"/> BUONO	<input type="checkbox"/> SCARSO

OSSERVAZIONI

COMUNE DI VIAREGGIO

UFFICIO DI PIANO

SCHEDATURA EDIFICI VINCOLATI E ASSIMILATI

DATA RILEVAMENTO 06/06/01

<i>SCHEDA N°</i>	<i>DENOMINAZIONE EDIFICIO</i>
17	BAGNO FELICE

<i>UBICAZIONE</i>	VIALE MARGHERITA
<i>RIFERIMENTI CATASTALI</i>	FOGLIO N° 18
	PARTICELLA N°793
<i>ANNO DI COSTRUZIONE</i> 1932	<i>PROGETTISTA:</i> A. BELLUOMINI

EDIFICIO ASSIMILATO DALLA VARIANTE AL P.R.G. (1997)

DOCUMENTAZIONE FOTOGRAFICA

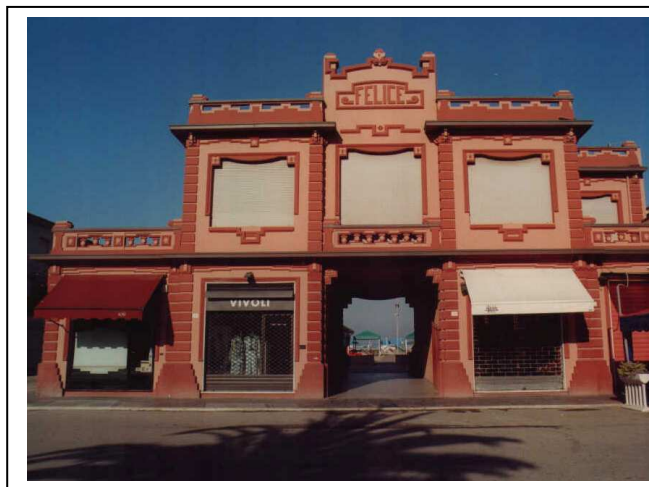

STATO DI CONSERVAZIONE

<input type="checkbox"/> OTTIMO	<input type="checkbox"/> MEDIO
<input checked="" type="checkbox"/> BUONO	<input type="checkbox"/> SCARSO

VALENZA FUNZIONALE RISPETTO ALL'INTORNO

<input checked="" type="checkbox"/> RILEVANTE	<input type="checkbox"/> MEDIO
<input type="checkbox"/> BUONO	<input type="checkbox"/> SCARSO

OSSERVAZIONI

COMUNE DI VIAREGGIO

UFFICIO DI PIANO

SCHEDATURA EDIFICI VINCOLATI E ASSIMILATI

DATA RILEVAMENTO 06/06/01

<i>SCHEDA N°</i>	<i>DENOMINAZIONE EDIFICIO</i>
18	BAGNO BERTUCCELLI

UBICAZIONE	VIALE MARGHERITA
RIFERIMENTI CATASTALI	FOGLIO N° 12
	PARTICELLA N°62,868
ANNO DI COSTRUZIONE 1931	PROGETTISTA: A. BELLUOMINI, LEONI, PUCCINELLI

EDIFICIO ASSIMILATO DALLA VARIANTE AL P.R.G. (1997)

DOCUMENTAZIONE FOTOGRAFICA



STATO DI CONSERVAZIONE

OTTIMO

MEDIO

BUONO

SCARSO

VALENZA FUNZIONALE RISPETTO ALL'INTORNO

RILEVANTE

MEDIO

BUONO

SCARSO

OSSERVAZIONI

COMUNE DI VIAREGGIO

UFFICIO DI PIANO

SCHEDATURA EDIFICI VINCOLATI E ASSIMILATI

DATA RILEVAMENTO 06/06/01

<i>SCHEDA N°</i>	<i>DENOMINAZIONE EDIFICIO</i>
19	BAGNO MARTINELLI

<i>UBICAZIONE</i>	VIALE MARGHERITA
<i>RIFERIMENTI CATASTALI</i>	FOLIO N° 12
	PARTICELLA N°62,850
<i>ANNO DI COSTRUZIONE</i> 1931	PROGETTISTA: A. BELLUOMINI, LEONI, PUCCINELLI

EDIFICIO ASSIMILATO DALLA VARIANTE AL P.R.G. (1997)

DOCUMENTAZIONE FOTOGRAFICA



STATO DI CONSERVAZIONE

OTTIMO

BUONO

MEDIO

SCARSO

VALENZA FUNZIONALE RISPETTO ALL'INTORNO

RILEVANTE

BUONO

MEDIO

SCARSO

OSSERVAZIONI

COMUNE DI VIAREGGIO

UFFICIO DI PIANO

SCHEDATURA EDIFICI VINCOLATI E ASSIMILATI

DATA RILEVAMENTO 06/06/01

<i>SCHEDA N°</i>	<i>DENOMINAZIONE EDIFICIO</i>
20	VILLINO SOFIA (BERTOLLI)

<i>UBICAZIONE</i>	VIALE MANIN
<i>RIFERIMENTI CATASTALI</i>	FOGLIO N° 18
	PARTICELLA N°84, SUB1-2
<i>ANNO DI COSTRUZIONE</i> 1920/30	

EDIFICIO VINCOLATO AI SENSI DELLA L. 1089/39

DOCUMENTAZIONE FOTOGRAFICA



STATO DI CONSERVAZIONE

OTTIMO

MEDIO

BUONO

SCARSO

VALENZA FUNZIONALE RISPETTO ALL'INTORNO

RILEVANTE

MEDIO

BUONO

SCARSO

OSSERVAZIONI

COMUNE DI VIAREGGIO

UFFICIO DI PIANO

SCHEDATURA EDIFICI VINCOLATI E ASSIMILATI

DATA RILEVAMENTO 06/06/01

<i>SCHEDA N°</i>	<i>DENOMINAZIONE EDIFICIO</i>
21	VILLA ARRIGHI

<i>UBICAZIONE</i>	VIALE MANIN
<i>RIFERIMENTI CATASTALI</i>	FOGLIO N° 18
	PARTICELLA N°216
<i>ANNO DI COSTRUZIONE</i> 1925	

EDIFICIO ASSIMILATO DALLA VARIANTE AL P.R.G. (1997)

DOCUMENTAZIONE FOTOGRAFICA



STATO DI CONSERVAZIONE

OTTIMO

MEDIO

BUONO

SCARSO

VALENZA FUNZIONALE RISPETTO ALL'INTORNO

RILEVANTE

MEDIO

BUONO

SCARSO

OSSERVAZIONI

COMUNE DI VIAREGGIO

UFFICIO DI PIANO

SCHEDATURA EDIFICI VINCOLATI E ASSIMILATI

DATA RILEVAMENTO 06/06/01

<i>SCHEDA N°</i>	<i>DENOMINAZIONE EDIFICIO</i>
22	VILLA BOURBON DEL MONTE

UBICAZIONE	VIALE MANIN
RIFERIMENTI CATASTALI	FOGLIO N° 18
	PARTICELLA N°344
ANNO DI COSTRUZIONE II° METÀ 1800	

EDIFICIO ASSIMILATO DALLA VARIANTE AL P.R.G. (1997)

DOCUMENTAZIONE FOTOGRAFICA



STATO DI CONSERVAZIONE

OTTIMO

BUONO

MEDIO

SCARSO

VALENZA FUNZIONALE RISPETTO ALL'INTORNO

RILEVANTE

BUONO

MEDIO

SCARSO

OSSERVAZIONI

COMUNE DI VIAREGGIO

UFFICIO DI PIANO

SCHEDATURA EDIFICI VINCOLATI E ASSIMILATI

DATA RILEVAMENTO 06/06/01

<i>SCHEDA N°</i>	<i>DENOMINAZIONE EDIFICIO</i>
23	PALAZZO PAOLINA

UBICAZIONE	PIAZZA SCHELLEY
RIFERIMENTI CATASTALI	FOGLIO N° 18
	PARTICELLA N°405
ANNO DI COSTRUZIONE CIRCA 1820	PROGETTISTA G. LAZZARINI

EDIFICIO VINCOLATO AI SENSI DELLA L. 1089/39

DOCUMENTAZIONE FOTOGRAFICA



STATO DI CONSERVAZIONE

- OTTIMO
 BUONO

- MEDIO
 SCARSO

VALENZA FUNZIONALE RISPETTO ALL'INTORNO

- RILEVANTE**
 BUONO

- MEDIO
 SCARSO

OSSERVAZIONI

COMUNE DI VIAREGGIO

UFFICIO DI PIANO

SCHEDATURA EDIFICI VINCOLATI E ASSIMILATI

DATA RILEVAMENTO 06/06/01

<i>SCHEDA N°</i>	<i>DENOMINAZIONE EDIFICIO</i>
24	SCUOLE MENINI E LICEO

<i>UBICAZIONE</i>	V.IV NOVEMBRE
<i>RIFERIMENTI CATASTALI</i>	FOGLIO N° 18
	PARTICELLA N°400
<i>ANNO DI COSTRUZIONE</i> 1925/31	PROGETTISTA: A. BELLUOMINI

EDIFICIO ASSIMILATO DALLA VARIANTE AL P.R.G. (1997)

DOCUMENTAZIONE FOTOGRAFICA



STATO DI CONSERVAZIONE

<input type="checkbox"/> OTTIMO	<input type="checkbox"/> MEDIO
<input checked="" type="checkbox"/> BUONO	<input type="checkbox"/> SCARSO

VALENZA FUNZIONALE RISPETTO ALL'INTORNO

<input checked="" type="checkbox"/> RILEVANTE	<input type="checkbox"/> MEDIO
<input type="checkbox"/> BUONO	<input type="checkbox"/> SCARSO

OSSERVAZIONI

COMUNE DI VIAREGGIO

UFFICIO DI PIANO

SCHEDATURA EDIFICI VINCOLATI E ASSIMILATI

DATA RILEVAMENTO 06/06/01

<i>SCHEDA N°</i>	<i>DENOMINAZIONE EDIFICIO</i>
25	CROCE ROSSA

<i>UBICAZIONE</i>	V.MACCHIARELLI
<i>RIFERIMENTI CATASTALI</i>	FOGLIO N° 13
	PARTICELLA N° 1184
<i>ANNO DI COSTRUZIONE</i>	

EDIFICIO ASSIMILATO DALLA VARIANTE AL P.R.G. (1997)

DOCUMENTAZIONE FOTOGRAFICA



STATO DI CONSERVAZIONE

OTTIMO

BUONO

MEDIO

SCARSO

VALENZA FUNZIONALE RISPETTO ALL'INTORNO

RILEVANTE

BUONO

MEDIO

SCARSO

OSSERVAZIONI

COMUNE DI VIAREGGIO

UFFICIO DI PIANO

SCHEDATURA EDIFICI VINCOLATI E ASSIMILATI

DATA RILEVAMENTO 06/06/01

<i>SCHEDA N°</i>	<i>DENOMINAZIONE EDIFICIO</i>
26	LOGGIA MERCATO NUOVO

<i>UBICAZIONE</i>	PIAZZA DEL MERCATO
<i>RIFERIMENTI CATASTALI</i>	FOGLIO N° 13
	PARTICELLA N°692
<i>ANNO DI COSTRUZIONE</i> 1924	PROGETTISTA: A. BELLUOMINI

EDIFICIO ASSIMILATO DALLA VARIANTE AL P.R.G. (1997)

DOCUMENTAZIONE FOTOGRAFICA



STATO DI CONSERVAZIONE

<input type="checkbox"/> OTTIMO	<input type="checkbox"/> MEDIO
<input checked="" type="checkbox"/> BUONO	<input type="checkbox"/> SCARSO

VALENZA FUNZIONALE RISPETTO ALL'INTORNO

<input checked="" type="checkbox"/> RILEVANTE	<input type="checkbox"/> MEDIO
<input type="checkbox"/> BUONO	<input type="checkbox"/> SCARSO

OSSERVAZIONI

COMUNE DI VIAREGGIO

UFFICIO DI PIANO

SCHEDATURA EDIFICI VINCOLATI E ASSIMILATI

DATA RILEVAMENTO 06/06/01

<i>SCHEDA N°</i>	<i>DENOMINAZIONE EDIFICIO</i>
27	ALBERGO GARDEN

<i>UBICAZIONE</i>	V.FOSCOLO
<i>RIFERIMENTI CATASTALI</i>	FOGLIO N° 12 PARTICELLA N°465
<i>ANNO DI COSTRUZIONE</i>	

EDIFICIO ASSIMILATO DALLA VARIANTE AL P.R.G. (1997)

DOCUMENTAZIONE FOTOGRAFICA



STATO DI CONSERVAZIONE

OTTIMO

BUONO

MEDIO

SCARSO

VALENZA FUNZIONALE RISPETTO ALL'INTORNO

RILEVANTE

BUONO

MEDIO

SCARSO

OSSERVAZIONI

COMUNE DI VIAREGGIO

UFFICIO DI PIANO

SCHEDATURA EDIFICI VINCOLATI E ASSIMILATI

DATA RILEVAMENTO 06/06/01

<i>SCHEDA N°</i>	<i>DENOMINAZIONE EDIFICIO</i>
28	PALAZZO DE RANIERI

UBICAZIONE	V.MAZZINI ANG. V.S.ANDREA
RIFERIMENTI CATASTALI	FOGLIO N° 12
	PARTICELLA N°465
ANNO DI COSTRUZIONE 1921	PROGETTISTA: A. BELLUOMINI

EDIFICIO ASSIMILATO DALLA VARIANTE AL P.R.G. (1997)

DOCUMENTAZIONE FOTOGRAFICA



STATO DI CONSERVAZIONE

<input type="checkbox"/> OTTIMO	<input type="checkbox"/> MEDIO
<input checked="" type="checkbox"/> BUONO	<input type="checkbox"/> SCARSO

VALENZA FUNZIONALE RISPETTO ALL'INTORNO

<input type="checkbox"/> RILEVANTE	<input checked="" type="checkbox"/> MEDIO
<input type="checkbox"/> BUONO	<input type="checkbox"/> SCARSO

OSSERVAZIONI

COMUNE DI VIAREGGIO

UFFICIO DI PIANO

SCHEDATURA EDIFICI VINCOLATI E ASSIMILATI

DATA RILEVAMENTO 06/06/01

<i>SCHEDA N°</i>	<i>DENOMINAZIONE EDIFICIO</i>
29	PALAZZO GIA' OSPIZIO DEI REGI OSPEDALI LUCCHESI

<i>UBICAZIONE</i>	V.MAZZINI ANG. V.IV NOVEMBRE V.PAOLINA
<i>RIFERIMENTI CATASTALI</i>	FOGLIO N° 12
	PARTICELLA N°401
<i>ANNO DI COSTRUZIONE</i>	

EDIFICIO VINCOLATO AI SENSI DELLA L. 1089/39

DOCUMENTAZIONE FOTOGRAFICA



STATO DI CONSERVAZIONE

<input type="checkbox"/> OTTIMO	<input type="checkbox"/> MEDIO
<input checked="" type="checkbox"/> BUONO	<input type="checkbox"/> SCARSO

VALENZA FUNZIONALE RISPETTO ALL'INTORNO

<input checked="" type="checkbox"/> RILEVANTE	<input type="checkbox"/> MEDIO
<input type="checkbox"/> BUONO	<input type="checkbox"/> SCARSO

OSSERVAZIONI

IN FASE DI RISTRUTTURAZIONE

COMUNE DI VIAREGGIO

UFFICIO DI PIANO

SCHEDATURA EDIFICI VINCOLATI E ASSIMILATI

DATA RILEVAMENTO 06/06/01

<i>SCHEDA N°</i>	<i>DENOMINAZIONE EDIFICIO</i>
30	PALAZZO

<i>UBICAZIONE</i>	V. FOSCOLO ANG. PIAZZA MAZZINI
<i>RIFERIMENTI CATASTALI</i>	FOGLIO N° 12 PARTICELLA N°299
<i>ANNO DI COSTRUZIONE</i>	

EDIFICIO ASSIMILATO DALLA VARIANTE AL P.R.G. (1997)

DOCUMENTAZIONE FOTOGRAFICA



STATO DI CONSERVAZIONE

- OTTIMO
 BUONO

- MEDIO
 SCARSO

VALENZA FUNZIONALE RISPETTO ALL'INTORNO

- RILEVANTE
 BUONO

- MEDIO**
 SCARSO

OSSERVAZIONI

IN FASE DI RISTRUTTURAZIONE

COMUNE DI VIAREGGIO

UFFICIO DI PIANO

SCHEDATURA EDIFICI VINCOLATI E ASSIMILATI

DATA RILEVAMENTO 06/06/01

<i>SCHEDA N°</i>	<i>DENOMINAZIONE EDIFICIO</i>
31	VILLA NISTRI ORA ISTITUTO RELIGIOSO

<i>UBICAZIONE</i>	V. FOSCOLO ANG. VIA D'ANNUNZIO
<i>RIFERIMENTI CATASTALI</i>	FOGLIO N° 12 PARTICELLA N°298
<i>ANNO DI COSTRUZIONE</i> 1912	<i>PROGETTISTA:</i> E. NISTRI

EDIFICIO ASSIMILATO DALLA VARIANTE AL P.R.G. (1997)

DOCUMENTAZIONE FOTOGRAFICA

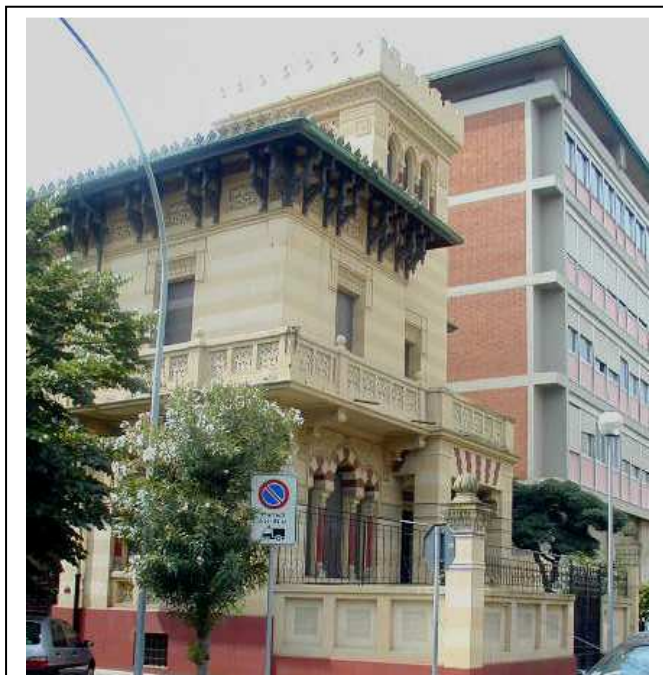

STATO DI CONSERVAZIONE

OTTIMO

BUONO

MEDIO

SCARSO

VALENZA FUNZIONALE RISPETTO ALL'INTORNO

RILEVANTE

BUONO

MEDIO

SCARSO

OSSERVAZIONI

COMUNE DI VIAREGGIO

UFFICIO DI PIANO

SCHEDATURA EDIFICI VINCOLATI E ASSIMILATI

DATA RILEVAMENTO 06/06/01

<i>SCHEDA N°</i>	<i>DENOMINAZIONE EDIFICIO</i>
32	VILLINO "IL GUSCIO"

<i>UBICAZIONE</i>	V. D'ANNUNZIO
<i>RIFERIMENTI CATASTALI</i>	FOGLIO N° 12
	PARTICELLA N°269
<i>ANNO DI COSTRUZIONE</i> 1814	PROGETTISTA ORESTE LENCI

EDIFICIO VINCOLATO AI SENSI DELLA L. 1089/39

DOCUMENTAZIONE FOTOGRAFICA



STATO DI CONSERVAZIONE

<input type="checkbox"/> OTTIMO	<input type="checkbox"/> MEDIO
<input checked="" type="checkbox"/> BUONO	<input type="checkbox"/> SCARSO

VALENZA FUNZIONALE RISPETTO ALL'INTORNO

<input type="checkbox"/> RILEVANTE	<input checked="" type="checkbox"/> MEDIO
<input type="checkbox"/> BUONO	<input type="checkbox"/> SCARSO

OSSERVAZIONI

LA COSTRUZIONE DELLA SCALA DI EMERGENZA DELL'ALBERGO PRESIENT NE HA COMPROMESSO FORTEMENTE IL VALORE ESTETICO-AMBIENTALE

COMUNE DI VIAREGGIO

UFFICIO DI PIANO

SCHEDATURA EDIFICI VINCOLATI E ASSIMILATI

DATA RILEVAMENTO 06/06/01

<i>SCHEDA N°</i>	<i>DENOMINAZIONE EDIFICIO</i>
33	VILLA ARGENTINA

UBICAZIONE	V.FRATTI ANG. V.VESPUCCI
RIFERIMENTI CATASTALI	FOGLIO N° 11
	PARTICELLA N°426
ANNO DI COSTRUZIONE 1925	PROGETTISTA: F.LUPORINI

EDIFICIO VINCOLATO AI SENSI DELLA L. 1089/39

DOCUMENTAZIONE FOTOGRAFICA



STATO DI CONSERVAZIONE

<input type="checkbox"/> OTTIMO	<input type="checkbox"/> MEDIO
<input type="checkbox"/> BUONO	<input checked="" type="checkbox"/> SCARSO

VALENZA FUNZIONALE RISPETTO ALL'INTORNO

<input type="checkbox"/> RILEVANTE	<input type="checkbox"/> MEDIO
<input checked="" type="checkbox"/> BUONO	<input type="checkbox"/> SCARSO

OSSERVAZIONI

COMUNE DI VIAREGGIO

UFFICIO DI PIANO

SCHEDATURA EDIFICI VINCOLATI E ASSIMILATI

DATA RILEVAMENTO 06/06/01

<i>SCHEDA N°</i>	<i>DENOMINAZIONE EDIFICIO</i>
34	PALAZZO

<i>UBICAZIONE</i>	V. BATTISTI ANG. V. MATTEOTTI
<i>RIFERIMENTI CATASTALI</i>	FOGLIO N° 13
	PARTICELLA N°929
<i>ANNO DI COSTRUZIONE</i>	

EDIFICIO ASSIMILATO DALLA VARIANTE AL P.R.G. (1997)

DOCUMENTAZIONE FOTOGRAFICA



STATO DI CONSERVAZIONE

<input type="checkbox"/> OTTIMO	<input type="checkbox"/> MEDIO
<input checked="" type="checkbox"/> BUONO	<input type="checkbox"/> SCARSO

VALENZA FUNZIONALE RISPETTO ALL'INTORNO

<input type="checkbox"/> RILEVANTE	<input type="checkbox"/> MEDIO
<input checked="" type="checkbox"/> BUONO	<input type="checkbox"/> SCARSO

OSSERVAZIONI

COMUNE DI VIAREGGIO

UFFICIO DI PIANO

SCHEDATURA EDIFICI VINCOLATI E ASSIMILATI

DATA RILEVAMENTO 06/06/01

<i>SCHEDA N°</i>	<i>DENOMINAZIONE EDIFICIO</i>
35	VILLINO BOILLEAU

<i>UBICAZIONE</i>	VIALE CARDUCCI
<i>RIFERIMENTI CATASTALI</i>	FOGLIO N° 10
	PARTICELLA N°133
<i>ANNO DI COSTRUZIONE 1903</i>	PROGETTISTA F.GEMIGNANI

EDIFICIO VINCOLATO AI SENSI DELLA L. 1089/39

DOCUMENTAZIONE FOTOGRAFICA



STATO DI CONSERVAZIONE

<input type="checkbox"/> OTTIMO	<input type="checkbox"/> MEDIO
<input checked="" type="checkbox"/> BUONO	<input type="checkbox"/> SCARSO

VALENZA FUNZIONALE RISPETTO ALL'INTORNO

<input checked="" type="checkbox"/> RILEVANTE	<input type="checkbox"/> MEDIO
<input type="checkbox"/> BUONO	<input type="checkbox"/> SCARSO

OSSERVAZIONI

COMUNE DI VIAREGGIO

UFFICIO DI PIANO

SCHEDATURA EDIFICI VINCOLATI E ASSIMILATI

DATA RILEVAMENTO 06/06/01

<i>SCHEDA N°</i>	<i>DENOMINAZIONE EDIFICIO</i>
36	HOTEL ROYAL

<i>UBICAZIONE</i>	VIALE CARDUCCI
<i>RIFERIMENTI CATASTALI</i>	FOGLIO N° 10
	PARTICELLA N°117
<i>ANNO DI COSTRUZIONE</i> 1925	PROGETTISTA: A. BELLUOMINI

EDIFICIO VINCOLATO AI SENSI DELLA L. 1089/39

DOCUMENTAZIONE FOTOGRAFICA



STATO DI CONSERVAZIONE

<input type="checkbox"/> OTTIMO	<input type="checkbox"/> MEDIO
<input checked="" type="checkbox"/> BUONO	<input type="checkbox"/> SCARSO

VALENZA FUNZIONALE RISPETTO ALL'INTORNO

<input checked="" type="checkbox"/> RILEVANTE	<input type="checkbox"/> MEDIO
<input type="checkbox"/> BUONO	<input type="checkbox"/> SCARSO

OSSERVAZIONI

COMUNE DI VIAREGGIO

UFFICIO DI PIANO

SCHEDATURA EDIFICI VINCOLATI E ASSIMILATI

DATA RILEVAMENTO 06/06/01

<i>SCHEDA N°</i>	<i>DENOMINAZIONE EDIFICIO</i>
37	VILLA MANETTI ORA HOTEL TINA

<i>UBICAZIONE</i>	VIALE CARDUCCI ANG. V. SAFFI
<i>RIFERIMENTI CATASTALI</i>	FOGLIO N° 10
	PARTICELLA N°101
<i>ANNO DI COSTRUZIONE</i> 1928	PROGETTISTA ARCH. M. PADOVANI

EDIFICIO ASSIMILATO DALLA VARIANTE AL P.R.G. (1997)

DOCUMENTAZIONE FOTOGRAFICA



STATO DI CONSERVAZIONE

<input type="checkbox"/> OTTIMO	<input type="checkbox"/> MEDIO
<input checked="" type="checkbox"/> BUONO	<input type="checkbox"/> SCARSO

VALENZA FUNZIONALE RISPETTO ALL'INTORNO

<input type="checkbox"/> RILEVANTE	<input type="checkbox"/> MEDIO
<input checked="" type="checkbox"/> BUONO	<input type="checkbox"/> SCARSO

OSSERVAZIONI

COMUNE DI VIAREGGIO

UFFICIO DI PIANO

SCHEDATURA EDIFICI VINCOLATI E ASSIMILATI

DATA RILEVAMENTO 06/06/01

<i>SCHEDA N°</i>	<i>DENOMINAZIONE EDIFICIO</i>
38	VILLINO BERTONI

<i>UBICAZIONE</i>	V. BUONARROTI ANG. V. SAFFI
<i>RIFERIMENTI CATASTALI</i>	FOGLIO N° 10
	PARTICELLA N°116
<i>ANNO DI COSTRUZIONE</i> 1921	PROGETTISTA: A. BELLUOMINI

EDIFICIO ASSIMILATO DALLA VARIANTE AL P.R.G. (1997)

DOCUMENTAZIONE FOTOGRAFICA



STATO DI CONSERVAZIONE

OTTIMO

BUONO

MEDIO

SCARSO

VALENZA FUNZIONALE RISPETTO ALL'INTORNO

RILEVANTE

BUONO

MEDIO

SCARSO

OSSERVAZIONI

COMUNE DI VIAREGGIO

UFFICIO DI PIANO

SCHEDATURA EDIFICI VINCOLATI E ASSIMILATI

DATA RILEVAMENTO 06/06/01

<i>SCHEDA N°</i>	<i>DENOMINAZIONE EDIFICIO</i>
39	VILLINO CHIZZOLINI

<i>UBICAZIONE</i>	VIALE CARDUCCI ANG. V. FIRENZE
<i>RIFERIMENTI CATASTALI</i>	FOGLIO N° 10
	PARTICELLA N°58
<i>ANNO DI COSTRUZIONE</i> 1910	PROGETTISTA ARCH. G. ORZALI

EDIFICIO ASSIMILATO DALLA VARIANTE AL P.R.G. (1997)

DOCUMENTAZIONE FOTOGRAFICA



STATO DI CONSERVAZIONE

<input type="checkbox"/> OTTIMO	<input type="checkbox"/> MEDIO
<input checked="" type="checkbox"/> BUONO	<input type="checkbox"/> SCARSO

VALENZA FUNZIONALE RISPETTO ALL'INTORNO

<input type="checkbox"/> RILEVANTE	<input type="checkbox"/> MEDIO
<input checked="" type="checkbox"/> BUONO	<input type="checkbox"/> SCARSO

OSSERVAZIONI

COMUNE DI VIAREGGIO

UFFICIO DI PIANO

SCHEDATURA EDIFICI VINCOLATI E ASSIMILATI

DATA RILEVAMENTO 06/06/01

<i>SCHEDA N°</i>	<i>DENOMINAZIONE EDIFICIO</i>
40	VILLINO LUISI

<i>UBICAZIONE</i>	VIALE CARDUCCI ANG. V. FIRENZE
<i>RIFERIMENTI CATASTALI</i>	FOGLIO N° 10
	PARTICELLA N°49 SUB 13-14-15, 180
<i>ANNO DI COSTRUZIONE</i> 1910	PROGETTISTA ARCH. G. ORZALI

EDIFICIO VINCOLATO AI SENSI DELLA L. 1089/39

DOCUMENTAZIONE FOTOGRAFICA



STATO DI CONSERVAZIONE

<input type="checkbox"/> OTTIMO	<input type="checkbox"/> MEDIO
<input checked="" type="checkbox"/> BUONO	<input type="checkbox"/> SCARSO

VALENZA FUNZIONALE RISPETTO ALL'INTORNO

<input type="checkbox"/> RILEVANTE	<input type="checkbox"/> MEDIO
<input checked="" type="checkbox"/> BUONO	<input type="checkbox"/> SCARSO

OSSERVAZIONI

COMUNE DI VIAREGGIO

UFFICIO DI PIANO

SCHEDATURA EDIFICI VINCOLATI E ASSIMILATI

DATA RILEVAMENTO 06/06/01

<i>SCHEDA N°</i>	<i>DENOMINAZIONE EDIFICIO</i>
41	VILLINO "AMOR OMNIA VINCIT"

<i>UBICAZIONE</i>	VIALE CARDUCCI ANG. V. GIUSTI
<i>RIFERIMENTI CATASTALI</i>	FOGLIO N° 8
	PARTICELLA N°108
<i>ANNO DI COSTRUZIONE 1907</i>	PROGETTISTA ING. G. FANTINI

EDIFICIO ASSIMILATO DALLA VARIANTE AL P.R.G. (1997)

DOCUMENTAZIONE FOTOGRAFICA



STATO DI CONSERVAZIONE

<input type="checkbox"/> OTTIMO	<input type="checkbox"/> MEDIO
<input checked="" type="checkbox"/> BUONO	<input type="checkbox"/> SCARSO

VALENZA FUNZIONALE RISPETTO ALL'INTORNO

<input type="checkbox"/> RILEVANTE	<input type="checkbox"/> MEDIO
<input checked="" type="checkbox"/> BUONO	<input type="checkbox"/> SCARSO

OSSERVAZIONI

COMUNE DI VIAREGGIO

UFFICIO DI PIANO

SCHEDATURA EDIFICI VINCOLATI E ASSIMILATI

DATA RILEVAMENTO 06/06/01

<i>SCHEDA N°</i>	<i>DENOMINAZIONE EDIFICIO</i>
42	HOTEL EXECELSIOR

<i>UBICAZIONE</i>	VIALE CARDUCCI
<i>RIFERIMENTI CATASTALI</i>	FOGLIO N° 8
	PARTICELLA N° 12
<i>ANNO DI COSTRUZIONE</i> 1923	PROGETTISTA: A. BELLUOMINI

EDIFICIO ASSIMILATO DALLA VARIANTE AL P.R.G. (1997)

DOCUMENTAZIONE FOTOGRAFICA



STATO DI CONSERVAZIONE

<input type="checkbox"/> OTTIMO	<input type="checkbox"/> MEDIO
<input checked="" type="checkbox"/> BUONO	<input type="checkbox"/> SCARSO

VALENZA FUNZIONALE RISPETTO ALL'INTORNO

<input checked="" type="checkbox"/> RILEVANTE	<input type="checkbox"/> MEDIO
<input type="checkbox"/> BUONO	<input type="checkbox"/> SCARSO

OSSERVAZIONI

COMUNE DI VIAREGGIO

UFFICIO DI PIANO

SCHEDATURA EDIFICI VINCOLATI E ASSIMILATI

DATA RILEVAMENTO 06/06/01

<i>SCHEDA N°</i>	<i>DENOMINAZIONE EDIFICIO</i>
43	HOTEL ESPLANADE

<i>UBICAZIONE</i>	PIAZZA PUCCINI
<i>RIFERIMENTI CATASTALI</i>	FOGLIO N° 8
	PARTICELLA N° 16
<i>ANNO DI COSTRUZIONE</i> 1924/30	PROGETTISTA: A. BELLUOMINI

EDIFICIO ASSIMILATO DALLA VARIANTE AL P.R.G. (1997)

DOCUMENTAZIONE FOTOGRAFICA



STATO DI CONSERVAZIONE

<input type="checkbox"/> OTTIMO	<input type="checkbox"/> MEDIO
<input checked="" type="checkbox"/> BUONO	<input type="checkbox"/> SCARSO

VALENZA FUNZIONALE RISPETTO ALL'INTORNO

<input checked="" type="checkbox"/> RILEVANTE	<input type="checkbox"/> MEDIO
<input type="checkbox"/> BUONO	<input type="checkbox"/> SCARSO

OSSERVAZIONI

COMUNE DI VIAREGGIO

UFFICIO DI PIANO

SCHEDATURA EDIFICI VINCOLATI E ASSIMILATI

DATA RILEVAMENTO 06/06/01

<i>SCHEDA N°</i>	<i>DENOMINAZIONE EDIFICIO</i>
44	VILLA PUCCINI

<i>UBICAZIONE</i>	VIALE BUONARROTI
<i>RIFERIMENTI CATASTALI</i>	FOGLIO N° 8
	PARTICELLA N° 19
<i>ANNO DI COSTRUZIONE</i> 1918	PROGETTISTA ARCH. V. PILOTTI

EDIFICIO VINCOLATO AI SENSI DELLA L. 1089/39

DOCUMENTAZIONE FOTOGRAFICA

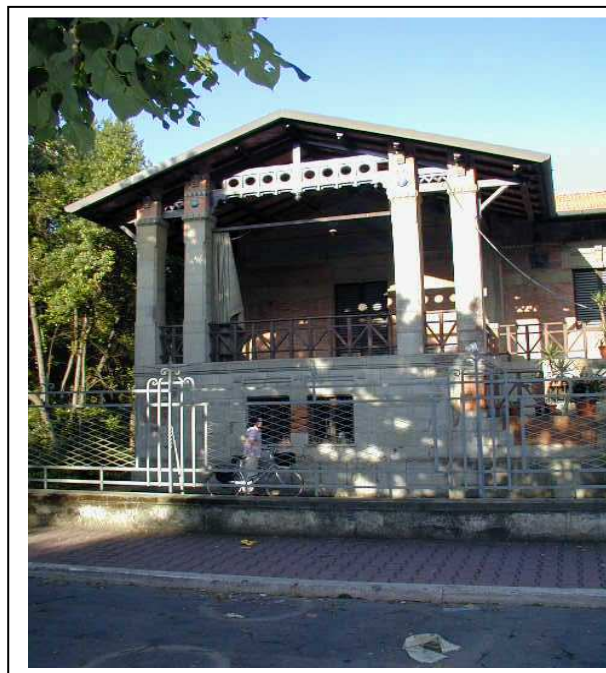

STATO DI CONSERVAZIONE

<input type="checkbox"/> OTTIMO	<input type="checkbox"/> MEDIO
<input checked="" type="checkbox"/> BUONO	<input type="checkbox"/> SCARSO

VALENZA FUNZIONALE RISPETTO ALL'INTORNO

<input checked="" type="checkbox"/> RILEVANTE	<input type="checkbox"/> MEDIO
<input type="checkbox"/> BUONO	<input type="checkbox"/> SCARSO

OSSERVAZIONI

COMUNE DI VIAREGGIO

UFFICIO DI PIANO

SCHEDATURA EDIFICI VINCOLATI E ASSIMILATI

DATA RILEVAMENTO 06/06/01

<i>SCHEDA N°</i>	<i>DENOMINAZIONE EDIFICIO</i>
45	HOTEL PRINCIPE DI PIEMONTE

<i>UBICAZIONE</i>	VIALE CARDUCCI
<i>RIFERIMENTI CATASTALI</i>	FOGLIO N° 4
	PARTICELLA N°37
<i>ANNO DI COSTRUZIONE</i>	

EDIFICIO VINCOLATO AI SENSI DELLA L. 1089/39

DOCUMENTAZIONE FOTOGRAFICA



STATO DI CONSERVAZIONE

OTTIMO

BUONO

MEDIO

SCARSO

VALENZA FUNZIONALE RISPETTO ALL'INTORNO

RILEVANTE

BUONO

MEDIO

SCARSO

OSSERVAZIONI

COMUNE DI VIAREGGIO

UFFICIO DI PIANO

SCHEDATURA EDIFICI VINCOLATI E ASSIMILATI

DATA RILEVAMENTO 06/06/01

<i>SCHEDA N°</i>	<i>DENOMINAZIONE EDIFICIO</i>
46	VILLA MARIA BALDI

<i>UBICAZIONE</i>	V.CATALANI ANG. V. ROSSINI
<i>RIFERIMENTI CATASTALI</i>	FOGLIO N° 4
	PARTICELLA N°27
<i>ANNO DI COSTRUZIONE</i> 1929	PROGETTISTA ING. P.GEMIGNANI STUDIO TECNICO CASABIANCA

EDIFICIO ASSIMILATO DALLA VARIANTE AL P.R.G. (1997)

DOCUMENTAZIONE FOTOGRAFICA



STATO DI CONSERVAZIONE

- OTTIMO
 BUONO

- MEDIO
 SCARSO

VALENZA FUNZIONALE RISPETTO ALL'INTORNO

- RILEVANTE
 BUONO

- MEDIO
 SCARSO

OSSERVAZIONI

COMUNE DI VIAREGGIO

UFFICIO DI PIANO

SCHEDATURA EDIFICI VINCOLATI E ASSIMILATI

DATA RILEVAMENTO 06/06/01

<i>SCHEDA N°</i>	<i>DENOMINAZIONE EDIFICIO</i>
47	VILLA LEONI

<i>UBICAZIONE</i>	V.CATALANI ANG. V. ROSSINI
<i>RIFERIMENTI CATASTALI</i>	FOGLIO N° 4
	PARTICELLA N°22
<i>ANNO DI COSTRUZIONE</i> 1928	

EDIFICIO ASSIMILATO DALLA VARIANTE AL P.R.G. (1997)

DOCUMENTAZIONE FOTOGRAFICA



STATO DI CONSERVAZIONE

<input type="checkbox"/> OTTIMO	<input type="checkbox"/> MEDIO
<input checked="" type="checkbox"/> BUONO	<input type="checkbox"/> SCARSO

VALENZA FUNZIONALE RISPETTO ALL'INTORNO

<input type="checkbox"/> RILEVANTE	<input type="checkbox"/> MEDIO
<input checked="" type="checkbox"/> BUONO	<input type="checkbox"/> SCARSO

OSSERVAZIONI

COMUNE DI VIAREGGIO

UFFICIO DI PIANO

SCHEDATURA EDIFICI VINCOLATI E ASSIMILATI

DATA RILEVAMENTO 06/06/01

<i>SCHEDA N°</i>	<i>DENOMINAZIONE EDIFICIO</i>
48	PALAZZINA

<i>UBICAZIONE</i>	VIALE CARDUCCI
<i>RIFERIMENTI CATASTALI</i>	FOGLIO N° 4
	PARTICELLA N° 18
<i>ANNO DI COSTRUZIONE</i>	

EDIFICIO ASSIMILATO DALLA VARIANTE AL P.R.G. (1997)

DOCUMENTAZIONE FOTOGRAFICA



STATO DI CONSERVAZIONE

<input type="checkbox"/> OTTIMO	<input type="checkbox"/> MEDIO
<input checked="" type="checkbox"/> BUONO	<input type="checkbox"/> SCARSO

VALENZA FUNZIONALE RISPETTO ALL'INTORNO

<input type="checkbox"/> RILEVANTE	<input type="checkbox"/> MEDIO
<input checked="" type="checkbox"/> BUONO	<input type="checkbox"/> SCARSO

OSSERVAZIONI

COMUNE DI VIAREGGIO

UFFICIO DI PIANO

SCHEDATURA EDIFICI VINCOLATI E ASSIMILATI

DATA RILEVAMENTO 06/06/01

<i>SCHEDA N°</i>	<i>DENOMINAZIONE EDIFICIO</i>
49	VILLA BLANC

<i>UBICAZIONE</i>	VIALE CARDUCCI
<i>RIFERIMENTI CATASTALI</i>	FOGLIO N° 4
	PARTICELLA N° 16
<i>ANNO DI COSTRUZIONE</i> 1929	PROGETTISTA ARCH. G. QUARONI

EDIFICIO ASSIMILATO DALLA VARIANTE AL P.R.G. (1997)

DOCUMENTAZIONE FOTOGRAFICA



STATO DI CONSERVAZIONE

OTTIMO

BUONO

MEDIO

SCARSO

VALENZA FUNZIONALE RISPETTO ALL'INTORNO

RILEVANTE

BUONO

MEDIO

SCARSO

OSSERVAZIONI

COMUNE DI VIAREGGIO

UFFICIO DI PIANO

SCHEDATURA EDIFICI VINCOLATI E ASSIMILATI

DATA RILEVAMENTO 06/06/01

<i>SCHEDA N°</i>	<i>DENOMINAZIONE EDIFICIO</i>
50	MAGAZZINO DEL SALE

<i>UBICAZIONE</i>	LUNGO CANALE EST-VIA COPPINO
<i>RIFERIMENTI CATASTALI</i>	FOGLIO N° 25 PARTICELLA N°9
<i>ANNO DI COSTRUZIONE</i>	

EDIFICIO VINCOLATO AI SENSI DELLA L. 1089/39

DOCUMENTAZIONE FOTOGRAFICA



STATO DI CONSERVAZIONE

OTTIMO

BUONO

MEDIO

SCARSO

VALENZA FUNZIONALE RISPETTO ALL'INTORNO

RILEVANTE

BUONO

MEDIO

SCARSO

OSSERVAZIONI

COMUNE DI VIAREGGIO

UFFICIO DI PIANO

SCHEDATURA EDIFICI VINCOLATI E ASSIMILATI

DATA RILEVAMENTO 06/06/01

<i>SCHEDA N°</i>	<i>DENOMINAZIONE EDIFICIO</i>
51	EX MERCATO ITTICO

<i>UBICAZIONE</i>	LUNGO CANALE EST
<i>RIFERIMENTI CATASTALI</i>	FOGLIO N° 24
	PARTICELLA N°23
<i>ANNO DI COSTRUZIONE</i>	

EDIFICIO ASSIMILATO DALLA VARIANTE AL P.R.G. (1997)

DOCUMENTAZIONE FOTOGRAFICA



STATO DI CONSERVAZIONE

<input type="checkbox"/> OTTIMO	<input checked="" type="radio"/> MEDIO
<input type="checkbox"/> BUONO	<input type="checkbox"/> SCARSO

VALENZA FUNZIONALE RISPETTO ALL'INTORNO

<input type="checkbox"/> RILEVANTE	<input type="checkbox"/> MEDIO
<input type="checkbox"/> BUONO	<input checked="" type="radio"/> SCARSO

OSSERVAZIONI

COMUNE DI VIAREGGIO

UFFICIO DI PIANO

SCHEDATURA EDIFICI VINCOLATI E ASSIMILATI

DATA RILEVAMENTO 06/06/01

SCHEDA N°	DENOMINAZIONE EDIFICIO
52	EX BALIPEDIO

UBICAZIONE	V. MENINI
RIFERIMENTI CATASTALI	FOGLIO N° 18
	PARTICELLA N°92
ANNO DI COSTRUZIONE	

EDIFICIO ASSIMILATO DALLA VARIANTE AL P.R.G. (1997)

DOCUMENTAZIONE FOTOGRAFICA



STATO DI CONSERVAZIONE

<input type="checkbox"/> OTTIMO	<input checked="" type="radio"/> MEDIO
<input type="checkbox"/> BUONO	<input type="checkbox"/> SCARSO

VALENZA FUNZIONALE RISPETTO ALL'INTORNO

<input type="checkbox"/> RILEVANTE	<input type="checkbox"/> MEDIO
<input type="checkbox"/> BUONO	<input checked="" type="radio"/> SCARSO

OSSERVAZIONI

COMUNE DI VIAREGGIO

UFFICIO DI PIANO

SCHEDATURA EDIFICI VINCOLATI E ASSIMILATI

DATA RILEVAMENTO 06/06/01

SCHEDA N°	DENOMINAZIONE EDIFICIO
53	VILLA CERPELLI

UBICAZIONE	VIALE CARDUCCI ANG. V. GIOTTO
RIFERIMENTI CATASTALI	FOGLIO N° 10
	PARTICELLA N° 122 SUB 1-2, 123 SUB 1-2, 177
ANNO DI COSTRUZIONE	

EDIFICIO VINCOLATO AI SENSI DELLA L. 1089/39

DOCUMENTAZIONE FOTOGRAFICA



STATO DI CONSERVAZIONE	
<input type="checkbox"/> OTTIMO	<input type="checkbox"/> MEDIO
<input checked="" type="checkbox"/> BUONO	<input type="checkbox"/> SCARSO
VALENZA FUNZIONALE RISPETTO ALL'INTORNO	
<input checked="" type="checkbox"/> RILEVANTE	<input type="checkbox"/> MEDIO
<input type="checkbox"/> BUONO	<input type="checkbox"/> SCARSO
OSSERVAZIONI	

COMUNE DI VIAREGGIO

UFFICIO DI PIANO

SCHEDATURA EDIFICI VINCOLATI E ASSIMILATI

DATA RILEVAMENTO 06/06/01

<i>SCHEDA N°</i>	<i>DENOMINAZIONE EDIFICIO</i>
54	CINEMA EDEN

<i>UBICAZIONE</i>	VIALE MARGHERITA
<i>RIFERIMENTI CATASTALI</i>	FOGLIO N° 18
	PARTICELLA N°57 SUB 1-2-3-4-5-6-7-8-9-10
<i>ANNO DI COSTRUZIONE</i>	

EDIFICIO VINCOLATO AI SENSI DELLA L. 1089/39

DOCUMENTAZIONE FOTOGRAFICA

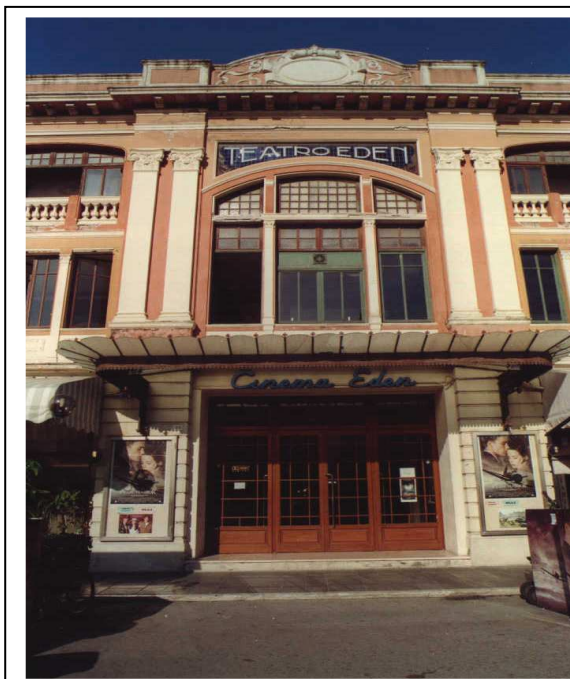

STATO DI CONSERVAZIONE

<input type="checkbox"/> OTTIMO	<input type="checkbox"/> MEDIO
<input checked="" type="checkbox"/> BUONO	<input type="checkbox"/> SCARSO

VALENZA FUNZIONALE RISPETTO ALL'INTORNO

<input checked="" type="checkbox"/> RILEVANTE	<input type="checkbox"/> MEDIO
<input type="checkbox"/> BUONO	<input type="checkbox"/> SCARSO

OSSERVAZIONI

COMUNE DI VIAREGGIO

UFFICIO DI PIANO

SCHEDATURA EDIFICI VINCOLATI E ASSIMILATI

DATA RILEVAMENTO 06/06/01

<i>SCHEDA N°</i>	<i>DENOMINAZIONE EDIFICIO</i>
55	HOTEL KURSAAL

<i>UBICAZIONE</i>	VIALE MARGHERITA
<i>RIFERIMENTI CATASTALI</i>	FOGLIO N° 10
	PARTICELLA N° 119 SUB (1-28 IN PARTE) SUB 10-11-12-13-14-15-16-17-18-19-20-21- 22-23-24 PER INTERO
<i>ANNO DI COSTRUZIONE</i>	

EDIFICIO VINCOLATO AI SENSI DELLA L. 1089/39

DOCUMENTAZIONE FOTOGRAFICA



STATO DI CONSERVAZIONE

OTTIMO

MEDIO

BUONO

SCARSO

VALENZA FUNZIONALE RISPETTO ALL'INTORNO

RILEVANTE

MEDIO

BUONO

SCARSO

OSSERVAZIONI

COMUNE DI VIAREGGIO

UFFICIO DI PIANO

SCHEDATURA EDIFICI VINCOLATI E ASSIMILATI

DATA RILEVAMENTO 06/06/01

<i>SCHEDA N°</i>	<i>DENOMINAZIONE EDIFICIO</i>
56	BAGNO LA SALUTE

<i>UBICAZIONE</i>	VIALE MARGHERITA
<i>RIFERIMENTI CATASTALI</i>	FOGLIO N° 10 PARTICELLA N°30
<i>ANNO DI COSTRUZIONE</i>	

EDIFICIO VINCOLATO AI SENSI DELLA L. 1089/39

DOCUMENTAZIONE FOTOGRAFICA



STATO DI CONSERVAZIONE

<input type="checkbox"/> OTTIMO	<input type="checkbox"/> MEDIO
<input checked="" type="checkbox"/> BUONO	<input type="checkbox"/> SCARSO

VALENZA FUNZIONALE RISPETTO ALL'INTORNO

<input type="checkbox"/> RILEVANTE	<input type="checkbox"/> MEDIO
<input checked="" type="checkbox"/> BUONO	<input type="checkbox"/> SCARSO

OSSERVAZIONI

COMUNE DI VIAREGGIO

UFFICIO DI PIANO

SCHEDATURA EDIFICI VINCOLATI E ASSIMILATI

DATA RILEVAMENTO 06/06/01

<i>SCHEDA N°</i>	<i>DENOMINAZIONE EDIFICIO</i>
57	COLLEGIO COLOMBO

<i>UBICAZIONE</i>	V. PETRARCA
<i>RIFERIMENTI CATASTALI</i>	FOGLIO N° 27 PARTICELLA N° 103
<i>ANNO DI COSTRUZIONE</i>	

EDIFICIO VINCOLATO AI SENSI DELLA L. 1089/39

DOCUMENTAZIONE FOTOGRAFICA



STATO DI CONSERVAZIONE

OTTIMO

MEDIO

BUONO

SCARSO

VALENZA FUNZIONALE RISPETTO ALL'INTORNO

RILEVANTE

MEDIO

BUONO

SCARSO

OSSERVAZIONI

COMUNE DI VIAREGGIO

UFFICIO DI PIANO

SCHEDATURA EDIFICI VINCOLATI E ASSIMILATI

DATA RILEVAMENTO 06/06/01

<i>SCHEDA N°</i>	<i>DENOMINAZIONE EDIFICIO</i>
58	CIMITERI COMUNALI

<i>UBICAZIONE</i>	V. MARCO POLO
<i>RIFERIMENTI CATASTALI</i>	FOGLIO N° 9 PARTICELLA N°A-C-D
<i>ANNO DI COSTRUZIONE</i>	

EDIFICIO VINCOLATO AI SENSI DELLA L. 1089/39

DOCUMENTAZIONE FOTOGRAFICA



STATO DI CONSERVAZIONE

OTTIMO

MEDIO

BUONO

SCARSO

VALENZA FUNZIONALE RISPETTO ALL'INTORNO

RILEVANTE

MEDIO

BUONO

SCARSO

OSSERVAZIONI

COMUNE DI VIAREGGIO

UFFICIO DI PIANO

SCHEDATURA EDIFICI VINCOLATI E ASSIMILATI

DATA RILEVAMENTO 06/06/01

<i>SCHEDA N°</i>	<i>DENOMINAZIONE EDIFICIO</i>
59	VILLA BORBONE

<i>UBICAZIONE</i>	VIALE DEI TIGLI
<i>RIFERIMENTI CATASTALI</i>	FOGLIO N° 37
	PARTICELLA N°13,14,15,16,270
<i>ANNO DI COSTRUZIONE</i>	

EDIFICIO VINCOLATO AI SENSI DELLA L. 1089/39

DOCUMENTAZIONE FOTOGRAFICA



STATO DI CONSERVAZIONE

- OTTIMO
 BUONO

- MEDIO
 SCARSO

VALENZA FUNZIONALE RISPETTO ALL'INTORNO

- RILEVANTE**
 BUONO

- MEDIO
 SCARSO

OSSERVAZIONI

IN FASE DI RISTRUTTURAZIONE

COMUNE DI VIAREGGIO

UFFICIO DI PIANO

SCHEDATURA EDIFICI VINCOLATI E ASSIMILATI

DATA RILEVAMENTO 06/06/01

<i>SCHEDA N°</i>	<i>DENOMINAZIONE EDIFICIO</i>
60	CASA CITTADELLA ORA ALBERGO VITTORIA

<i>UBICAZIONE</i>	V. REGIA
<i>RIFERIMENTI CATASTALI</i>	FOGLIO N° 19
	PARTICELLA N°751
<i>ANNO DI COSTRUZIONE</i>	

EDIFICIO VINCOLATO AI SENSI DELLA L. 1089/39

DOCUMENTAZIONE FOTOGRAFICA



STATO DI CONSERVAZIONE

OTTIMO

MEDIO

BUONO

SCARSO

VALENZA FUNZIONALE RISPETTO ALL'INTORNO

RILEVANTE

MEDIO

BUONO

SCARSO

OSSERVAZIONI

COMUNE DI VIAREGGIO

UFFICIO DI PIANO

SCHEDATURA EDIFICI VINCOLATI E ASSIMILATI

DATA RILEVAMENTO 06/06/01

<i>SCHEDA N°</i>	<i>DENOMINAZIONE EDIFICIO</i>
61	ZONA DI RISPETTO VILLA PUCCINI

UBICAZIONE	PIAZZA PUCCINI TORRE DEL LAGO
RIFERIMENTI CATASTALI	FOGLIO N° 50
	PARTICELLA N°30,60,70,121,122,125,146
ANNO DI COSTRUZIONE	

EDIFICIO VINCOLATO AI SENSI DELLA L. 1089/39

DOCUMENTAZIONE FOTOGRAFICA

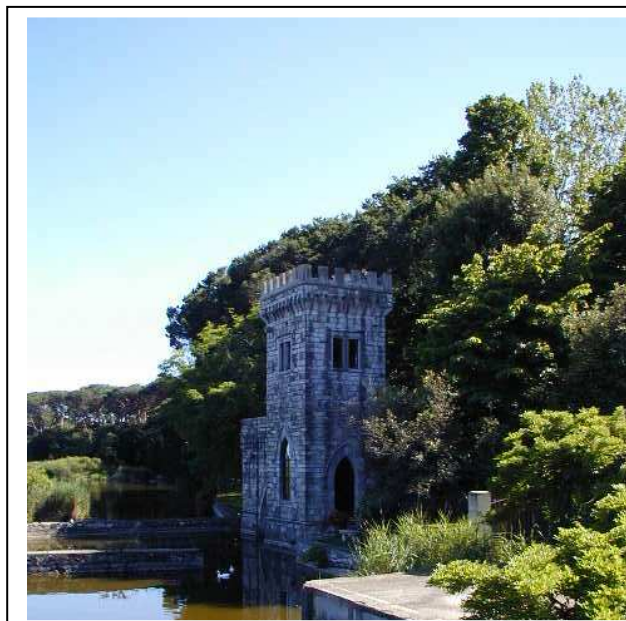

STATO DI CONSERVAZIONE	
<input type="checkbox"/> OTTIMO	<input type="checkbox"/> MEDIO
<input checked="" type="checkbox"/> BUONO	<input type="checkbox"/> SCARSO
VALENZA FUNZIONALE RISPETTO ALL'INTORNO	
<input checked="" type="checkbox"/> RILEVANTE	<input type="checkbox"/> MEDIO
<input type="checkbox"/> BUONO	<input type="checkbox"/> SCARSO
OSSERVAZIONI	

COMUNE DI VIAREGGIO

UFFICIO DI PIANO

SCHEDATURA EDIFICI VINCOLATI E ASSIMILATI

DATA RILEVAMENTO 06/06/01

<i>SCHEDA N°</i>	<i>DENOMINAZIONE EDIFICIO</i>
62	ARREDI INTERNI PROFUMERIA WALKIRIA

<i>UBICAZIONE</i>	V. GARIBALDI
<i>RIFERIMENTI CATASTALI</i>	Foglio n° 18
	PARTICELLA N°533-SUB 1
<i>ANNO DI COSTRUZIONE</i>	

EDIFICIO VINCOLATO AI SENSI DELLA L. 1089/39

DOCUMENTAZIONE FOTOGRAFICA

<i>STATO DI CONSERVAZIONE</i>	
<input type="checkbox"/> OTTIMO	<input type="checkbox"/> MEDIO
<input checked="" type="checkbox"/> BUONO	<input type="checkbox"/> SCARSO
<i>VALENZA FUNZIONALE RISPETTO ALL'INTORNO</i>	
<input type="checkbox"/> RILEVANTE	<input type="checkbox"/> MEDIO
<input checked="" type="checkbox"/> BUONO	<input type="checkbox"/> SCARSO
<i>OSSERVAZIONI</i>	

COMUNE DI VIAREGGIO

UFFICIO DI PIANO

SCHEDATURA EDIFICI VINCOLATI E ASSIMILATI

DATA RILEVAMENTO 06/06/01

<i>SCHEDA N°</i>	<i>DENOMINAZIONE EDIFICIO</i>
63	CHIESA S. ANDREA

<i>UBICAZIONE</i>	V. CAVALLOTTI
<i>RIFERIMENTI CATASTALI</i>	FOGLIO N° 19
	PARTICELLA N°A
<i>ANNO DI COSTRUZIONE</i>	

EDIFICIO ASSIMILATO DAL P.T.C. (L.R. 5/95)

DOCUMENTAZIONE FOTOGRAFICA



STATO DI CONSERVAZIONE

OTTIMO

BUONO

MEDIO

SCARSO

VALENZA FUNZIONALE RISPETTO ALL'INTORNO

RILEVANTE

BUONO

MEDIO

SCARSO

OSSERVAZIONI

COMUNE DI VIAREGGIO

UFFICIO DI PIANO

SCHEDATURA EDIFICI VINCOLATI E ASSIMILATI

DATA RILEVAMENTO 06/06/01

<i>SCHEDA N°</i>	<i>DENOMINAZIONE EDIFICIO</i>
64	CAMPANILE CHIESA S. ANDREA

<i>UBICAZIONE</i>	V. CAVALLOTTI
<i>RIFERIMENTI CATASTALI</i>	FOGLIO N° 19
	PARTICELLA N°B
<i>ANNO DI COSTRUZIONE</i>	

EDIFICIO ASSIMILATO DAL P.T.C. (L.R. 5/95)

DOCUMENTAZIONE FOTOGRAFICA



STATO DI CONSERVAZIONE

<input type="checkbox"/> OTTIMO	<input type="checkbox"/> MEDIO
<input checked="" type="checkbox"/> BUONO	<input type="checkbox"/> SCARSO

VALENZA FUNZIONALE RISPETTO ALL'INTORNO

<input checked="" type="checkbox"/> RILEVANTE	<input type="checkbox"/> MEDIO
<input type="checkbox"/> BUONO	<input type="checkbox"/> SCARSO

OSSERVAZIONI

COMUNE DI VIAREGGIO

UFFICIO DI PIANO

SCHEDATURA EDIFICI VINCOLATI E ASSIMILATI

DATA RILEVAMENTO 06/06/01

<i>SCHEDA N°</i>	<i>DENOMINAZIONE EDIFICIO</i>
65	CHIESA SS. ANNUNZIATA

<i>UBICAZIONE</i>	PIAZZA SS. ANNUNZIATA
<i>RIFERIMENTI CATASTALI</i>	FOGLIO N° 20 PARTICELLA N°B
<i>ANNO DI COSTRUZIONE</i>	

EDIFICIO ASSIMILATO DAL P.T.C. (L.R. 5/95)

DOCUMENTAZIONE FOTOGRAFICA



STATO DI CONSERVAZIONE

<input type="checkbox"/> OTTIMO	<input type="checkbox"/> MEDIO
<input checked="" type="checkbox"/> BUONO	<input type="checkbox"/> SCARSO

VALENZA FUNZIONALE RISPETTO ALL'INTORNO

<input checked="" type="checkbox"/> RILEVANTE	<input type="checkbox"/> MEDIO
<input type="checkbox"/> BUONO	<input type="checkbox"/> SCARSO

OSSERVAZIONI

COMUNE DI VIAREGGIO

UFFICIO DI PIANO

SCHEDATURA EDIFICI VINCOLATI E ASSIMILATI

DATA RILEVAMENTO 06/06/01

<i>SCHEDA N°</i>	<i>DENOMINAZIONE EDIFICIO</i>
66	HOTEL PALACE (GIA' MEDITERRANÉE)

<i>UBICAZIONE</i>	VIALE CARDUCCI ANG. V. GIOIA
<i>RIFERIMENTI CATASTALI</i>	FOGLIO N° 10
	PARTICELLA N° 140
<i>ANNO DI COSTRUZIONE</i> 1917- 1922	PROGETTISTA: A. BELLUOMINI

EDIFICIO ASSIMILATO DAL P.T.C. (L.R. 5/95)

DOCUMENTAZIONE FOTOGRAFICA



STATO DI CONSERVAZIONE

<input type="checkbox"/> OTTIMO	<input type="checkbox"/> MEDIO
<input checked="" type="checkbox"/> BUONO	<input type="checkbox"/> SCARSO

VALENZA FUNZIONALE RISPETTO ALL'INTORNO

<input type="checkbox"/> RILEVANTE	<input type="checkbox"/> MEDIO
<input checked="" type="checkbox"/> BUONO	<input type="checkbox"/> SCARSO

OSSERVAZIONI

COMUNE DI VIAREGGIO

UFFICIO DI PIANO

SCHEDATURA EDIFICI VINCOLATI E ASSIMILATI

DATA RILEVAMENTO 06/06/01

<i>SCHEDA N°</i>	<i>DENOMINAZIONE EDIFICIO</i>
67	PALAZZO DELLE MUSE

<i>UBICAZIONE</i>	PIAZZA MAZZINI
<i>RIFERIMENTI CATASTALI</i>	FOGLIO N° 12
	PARTICELLA N°395
<i>ANNO DI COSTRUZIONE</i>	

EDIFICIO ASSIMILATO DAL P.T.C. (L.R. 5/95)

DOCUMENTAZIONE FOTOGRAFICA



STATO DI CONSERVAZIONE

<input type="checkbox"/> OTTIMO	<input type="checkbox"/> MEDIO
<input type="checkbox"/> BUONO	<input checked="" type="checkbox"/> SCARSO

VALENZA FUNZIONALE RISPETTO ALL'INTORNO

<input checked="" type="checkbox"/> RILEVANTE	<input type="checkbox"/> MEDIO
<input type="checkbox"/> BUONO	<input type="checkbox"/> SCARSO

OSSERVAZIONI

IN FASE DI RISTRUTTURAZIONE

COMUNE DI VIAREGGIO

UFFICIO DI PIANO

SCHEDATURA EDIFICI VINCOLATI E ASSIMILATI

DATA RILEVAMENTO 06/06/01

<i>SCHEDA N°</i>	<i>DENOMINAZIONE EDIFICIO</i>
68	CHIUSE DEL BURLAMACCA

UBICAZIONE	V. AURELIA ANG. CAVALCAVIA
RIFERIMENTI CATASTALI	FOGLIO N° 21
	PARTICELLA N°364, 384, 347
ANNO DI COSTRUZIONE	

EDIFICIO ASSIMILATO DAL P.T.C. (L.R. 5/95)

DOCUMENTAZIONE FOTOGRAFICA



STATO DI CONSERVAZIONE

OTTIMO

BUONO

MEDIO

SCARSO

VALENZA FUNZIONALE RISPETTO ALL'INTORNO

RILEVANTE

BUONO

MEDIO

SCARSO

OSSERVAZIONI

COMUNE DI VIAREGGIO

UFFICIO DI PIANO

SCHEDATURA EDIFICI VINCOLATI E ASSIMILATI

DATA RILEVAMENTO 06/06/01

<i>SCHEDA N°</i>	<i>DENOMINAZIONE EDIFICIO</i>
69	MONUMENTO AI CADUTI

UBICAZIONE	PIAZZA GARIBALDI
RIFERIMENTI CATASTALI	FOGLIO N° 18
	PARTICELLA N°F
ANNO DI COSTRUZIONE	

EDIFICIO ASSIMILATO DAL P.T.C. (L.R. 5/95)

DOCUMENTAZIONE FOTOGRAFICA



STATO DI CONSERVAZIONE

OTTIMO

BUONO

MEDIO

SCARSO

VALENZA FUNZIONALE RISPETTO ALL'INTORNO

RILEVANTE

BUONO

MEDIO

SCARSO

OSSERVAZIONI

COMUNE DI VIAREGGIO

UFFICIO DI PIANO

SCHEDATURA EDIFICI VINCOLATI E ASSIMILATI

DATA RILEVAMENTO 06/06/01

<i>SCHEDA N°</i>	<i>DENOMINAZIONE EDIFICIO</i>
70	CHIESA ANGLICANA

<i>UBICAZIONE</i>	V. LEONARDO DA VINCI
<i>RIFERIMENTI CATASTALI</i>	FOGLIO N° 12
	PARTICELLA N° 1020
<i>ANNO DI COSTRUZIONE</i>	

EDIFICIO ASSIMILATO DAL P.T.C. (L.R. 5/95)

DOCUMENTAZIONE FOTOGRAFICA



STATO DI CONSERVAZIONE

OTTIMO

BUONO

MEDIO

SCARSO

VALENZA FUNZIONALE RISPETTO ALL'INTORNO

RILEVANTE

BUONO

MEDIO

SCARSO

OSSERVAZIONI

COMUNE DI VIAREGGIO

UFFICIO DI PIANO

SCHEDATURA EDIFICI VINCOLATI E ASSIMILATI

DATA RILEVAMENTO 06/06/01

<i>SCHEDA N°</i>	<i>DENOMINAZIONE EDIFICIO</i>
71	VILLINO FONTANELLA

<i>UBICAZIONE</i>	V. BUONARROTI
<i>RIFERIMENTI CATASTALI</i>	FOGLIO N° 8
	PARTICELLA N°121
<i>ANNO DI COSTRUZIONE</i> 1912/1926	PROGETTISTI: G. CIONI, D. PETRUCCI

EDIFICIO ASSIMILATO DAL P.T.C. (L.R. 5/95)

DOCUMENTAZIONE FOTOGRAFICA



STATO DI CONSERVAZIONE

<input type="checkbox"/> OTTIMO	<input type="checkbox"/> MEDIO
<input checked="" type="checkbox"/> BUONO	<input type="checkbox"/> SCARSO

VALENZA FUNZIONALE RISPETTO ALL'INTORNO

<input type="checkbox"/> RILEVANTE	<input type="checkbox"/> MEDIO
<input checked="" type="checkbox"/> BUONO	<input type="checkbox"/> SCARSO

OSSERVAZIONI

COMUNE DI VIAREGGIO

UFFICIO DI PIANO

SCHEDATURA EDIFICI VINCOLATI E ASSIMILATI

DATA RILEVAMENTO 06/06/01

<i>SCHEDA N°</i>	<i>DENOMINAZIONE EDIFICIO</i>
72	VILLINO HOTEL BELVEDERE

<i>UBICAZIONE</i>	V. BUONARROTI
<i>RIFERIMENTI CATASTALI</i>	FOGLIO N° 8
	PARTICELLA N° 119
<i>ANNO DI COSTRUZIONE</i>	

EDIFICIO ASSIMILATO DAL P.T.C. (L.R. 5/95)

DOCUMENTAZIONE FOTOGRAFICA



STATO DI CONSERVAZIONE

OTTIMO

BUONO

MEDIO

SCARSO

VALENZA FUNZIONALE RISPETTO ALL'INTORNO

RILEVANTE

BUONO

MEDIO

SCARSO

OSSERVAZIONI

COMUNE DI VIAREGGIO

UFFICIO DI PIANO

SCHEDATURA EDIFICI VINCOLATI E ASSIMILATI

DATA RILEVAMENTO 06/06/01

<i>SCHEDA N°</i>	<i>DENOMINAZIONE EDIFICIO</i>
73	PALAZZO AMORETTI

<i>UBICAZIONE</i>	PIAZZA D'AZEGLIO
<i>RIFERIMENTI CATASTALI</i>	FOGLIO N° 18 PARTICELLA N°346
<i>ANNO DI COSTRUZIONE</i> 1925	PROGETTISTA: A. BELLUOMINI

EDIFICIO ASSIMILATO DAL P.T.C. (L.R. 5/95)

DOCUMENTAZIONE FOTOGRAFICA



STATO DI CONSERVAZIONE

<input type="checkbox"/> OTTIMO	<input type="checkbox"/> MEDIO
<input checked="" type="checkbox"/> BUONO	<input type="checkbox"/> SCARSO

VALENZA FUNZIONALE RISPETTO ALL'INTORNO

<input type="checkbox"/> RILEVANTE	<input type="checkbox"/> MEDIO
<input checked="" type="checkbox"/> BUONO	<input type="checkbox"/> SCARSO

OSSERVAZIONI

COMUNE DI VIAREGGIO

UFFICIO DI PIANO

SCHEDATURA EDIFICI VINCOLATI E ASSIMILATI

DATA RILEVAMENTO 06/06/01

<i>SCHEDA N°</i>	<i>DENOMINAZIONE EDIFICIO</i>
74	HOTEL LIBERTY

<i>UBICAZIONE</i>	VIALE MANIN
<i>RIFERIMENTI CATASTALI</i>	FOGLIO N° 18
	PARTICELLA N°214
<i>ANNO DI COSTRUZIONE</i>	

EDIFICIO ASSIMILATO DAL P.T.C. (L.R. 5/95)

DOCUMENTAZIONE FOTOGRAFICA

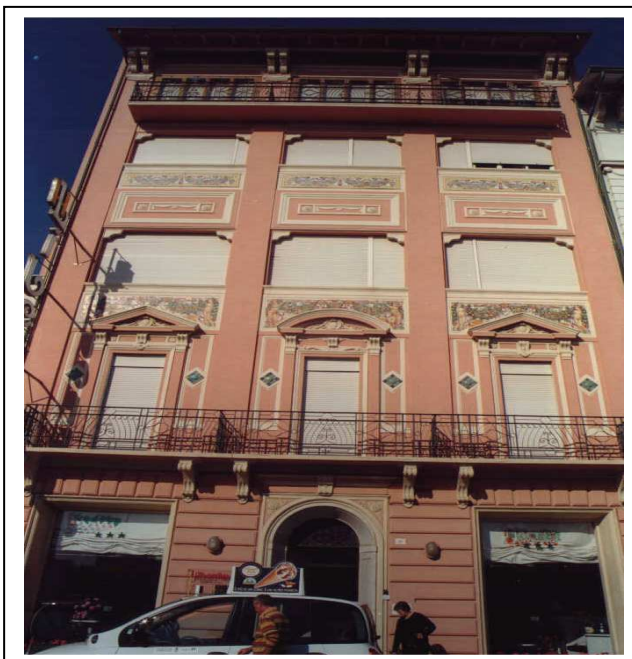

STATO DI CONSERVAZIONE

<input type="checkbox"/> OTTIMO	<input type="checkbox"/> MEDIO
<input checked="" type="checkbox"/> BUONO	<input type="checkbox"/> SCARSO

VALENZA FUNZIONALE RISPETTO ALL'INTORNO

<input type="checkbox"/> RILEVANTE	<input type="checkbox"/> MEDIO
<input checked="" type="checkbox"/> BUONO	<input type="checkbox"/> SCARSO

OSSERVAZIONI

COMUNE DI VIAREGGIO

UFFICIO DI PIANO

SCHEDATURA EDIFICI VINCOLATI E ASSIMILATI

DATA RILEVAMENTO 06/06/01

<i>SCHEDA N°</i>	<i>DENOMINAZIONE EDIFICIO</i>
75	HOTEL LONDON

<i>UBICAZIONE</i>	VIALE MANIN
<i>RIFERIMENTI CATASTALI</i>	FOGLIO N° 18
	PARTICELLA N°215
<i>ANNO DI COSTRUZIONE</i> 1928	PROGETTISTA: A. BELLUOMINI

EDIFICIO ASSIMILATO DAL P.T.C. (L.R. 5/95)

DOCUMENTAZIONE FOTOGRAFICA

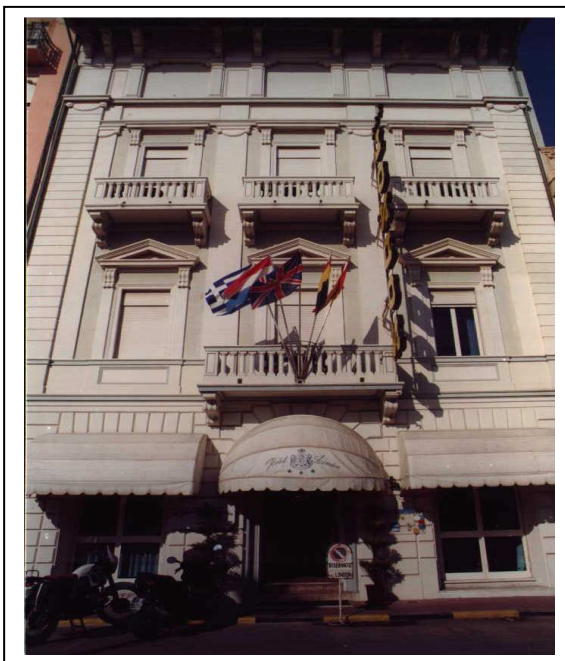

STATO DI CONSERVAZIONE

<input type="checkbox"/> OTTIMO	<input type="checkbox"/> MEDIO
<input checked="" type="checkbox"/> BUONO	<input type="checkbox"/> SCARSO

VALENZA FUNZIONALE RISPETTO ALL'INTORNO

<input type="checkbox"/> RILEVANTE	<input type="checkbox"/> MEDIO
<input checked="" type="checkbox"/> BUONO	<input type="checkbox"/> SCARSO

OSSERVAZIONI

COMUNE DI VIAREGGIO

UFFICIO DI PIANO

SCHEDATURA EDIFICI VINCOLATI E ASSIMILATI

DATA RILEVAMENTO 06/06/01

<i>SCHEDA N°</i>	<i>DENOMINAZIONE EDIFICIO</i>
76	BAGNO AMEDEO

<i>UBICAZIONE</i>	VIALE MARGHERITA
<i>RIFERIMENTI CATASTALI</i>	FOGLIO N° 18
	PARTICELLA N°44
<i>ANNO DI COSTRUZIONE</i> 1930	PROGETTISTA: A. BELLUOMINI

EDIFICIO ASSIMILATO DAL P.T.C. (L.R. 5/95)

DOCUMENTAZIONE FOTOGRAFICA



STATO DI CONSERVAZIONE

OTTIMO

BUONO

MEDIO

SCARSO

VALENZA FUNZIONALE RISPETTO ALL'INTORNO

RILEVANTE

BUONO

MEDIO

SCARSO

OSSERVAZIONI

COMUNE DI VIAREGGIO

UFFICIO DI PIANO

SCHEDATURA EDIFICI VINCOLATI E ASSIMILATI

DATA RILEVAMENTO 06/06/01

<i>SCHEDA N°</i>	<i>DENOMINAZIONE EDIFICIO</i>
77	VILLA PUCCINI

<i>UBICAZIONE</i>	PIAZZA PUCCINI TORRE DEL LAGO
<i>RIFERIMENTI CATASTALI</i>	(CESSATO CATASTO SEZ. M) FOGLIO N° 50
	(CESSATO CATASTO N° 20-21-22-36)
	PARTICELLA N°44
<i>ANNO DI COSTRUZIONE</i>	

EDIFICIO VINCOLATO AI SENSI DELLA L. 1089/39

DOCUMENTAZIONE FOTOGRAFICA

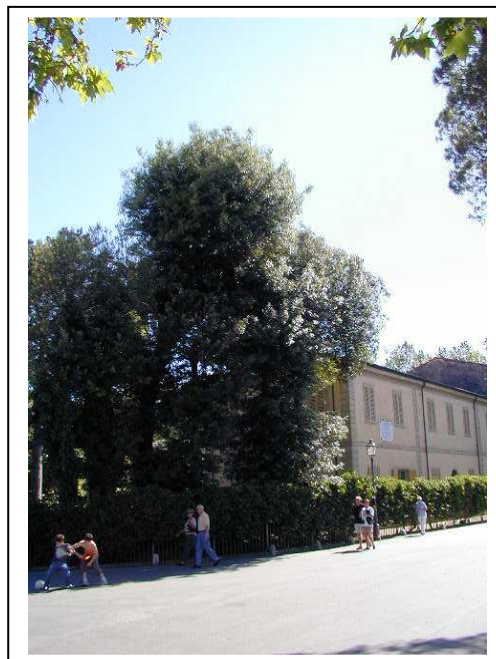

STATO DI CONSERVAZIONE

<input type="checkbox"/> OTTIMO	<input type="checkbox"/> MEDIO
<input checked="" type="checkbox"/> BUONO	<input type="checkbox"/> SCARSO

VALENZA FUNZIONALE RISPETTO ALL'INTORNO

<input checked="" type="checkbox"/> RILEVANTE	<input type="checkbox"/> MEDIO
<input type="checkbox"/> BUONO	<input type="checkbox"/> SCARSO

OSSERVAZIONI

COMUNE DI VIAREGGIO

UFFICIO DI PIANO

SCHEDATURA EDIFICI VINCOLATI E ASSIMILATI

DATA RILEVAMENTO 06/06/01

<i>SCHEDA N°</i>	<i>DENOMINAZIONE EDIFICIO</i>
78	VILLA ORLANDO

<i>UBICAZIONE</i>	BELVEDERE PUCCINI TORRE DEL LAGO
<i>RIFERIMENTI CATASTALI</i>	FOGLIO N° 50
	PARTICELLA N° 123
<i>ANNO DI COSTRUZIONE</i>	

EDIFICIO ASSIMILATO DAL P.T.C. (L.R. 5/95)

DOCUMENTAZIONE FOTOGRAFICA



STATO DI CONSERVAZIONE

<input type="checkbox"/> OTTIMO	<input type="checkbox"/> MEDIO
<input checked="" type="checkbox"/> BUONO	<input type="checkbox"/> SCARSO

VALENZA FUNZIONALE RISPETTO ALL'INTORNO

<input checked="" type="checkbox"/> RILEVANTE	<input type="checkbox"/> MEDIO
<input type="checkbox"/> BUONO	<input type="checkbox"/> SCARSO

OSSERVAZIONI

COMUNE DI VIAREGGIO

UFFICIO DI PIANO

SCHEDATURA EDIFICI VINCOLATI E ASSIMILATI

DATA RILEVAMENTO 06/06/01

<i>SCHEDA N°</i>	<i>DENOMINAZIONE EDIFICIO</i>
79	HOTEL MARCHIONNI

<i>UBICAZIONE</i>	PIAZZA PUCCINI
<i>RIFERIMENTI CATASTALI</i>	FOGLIO N° 4
	PARTICELLA N°40
<i>ANNO DI COSTRUZIONE</i> 1922	PROGETTISTA: A. BELLUOMINI

EDIFICIO ASSIMILATO DAL P.T.C. (L.R. 5/95)

DOCUMENTAZIONE FOTOGRAFICA



<i>STATO DI CONSERVAZIONE</i>	
<input type="checkbox"/> OTTIMO	<input type="checkbox"/> MEDIO
<input checked="" type="checkbox"/> BUONO	<input type="checkbox"/> SCARSO

<i>VALENZA FUNZIONALE RISPETTO ALL'INTORNO</i>	
<input type="checkbox"/> RILEVANTE	<input type="checkbox"/> MEDIO
<input checked="" type="checkbox"/> BUONO	<input type="checkbox"/> SCARSO

OSSERVAZIONI

COMUNE DI VIAREGGIO

UFFICIO DI PIANO

SCHEDATURA EDIFICI VINCOLATI E ASSIMILATI

DATA RILEVAMENTO 06/06/01

<i>SCHEDA N°</i>	<i>DENOMINAZIONE EDIFICIO</i>
80	HOTEL IMPERIALE

<i>UBICAZIONE</i>	VIALE CARDUCCI ANG. V. GIUSTI
<i>RIFERIMENTI CATASTALI</i>	FOGLIO N° 10
	PARTICELLA N°49
<i>ANNO DI COSTRUZIONE</i> 1913	PROGETTISTA: ARCH. G. ORZALI

EDIFICIO ASSIMILATO DAL P.T.C. (L.R. 5/95)

DOCUMENTAZIONE FOTOGRAFICA



STATO DI CONSERVAZIONE

<input type="checkbox"/> OTTIMO	<input type="checkbox"/> MEDIO
<input checked="" type="checkbox"/> BUONO	<input type="checkbox"/> SCARSO

VALENZA FUNZIONALE RISPETTO ALL'INTORNO

<input type="checkbox"/> RILEVANTE	<input type="checkbox"/> MEDIO
<input checked="" type="checkbox"/> BUONO	<input type="checkbox"/> SCARSO

OSSERVAZIONI

COMUNE DI VIAREGGIO

UFFICIO DI PIANO

SCHEDATURA EDIFICI VINCOLATI E ASSIMILATI

DATA RILEVAMENTO 06/06/01

<i>SCHEDA N°</i>	<i>DENOMINAZIONE EDIFICIO</i>
81	VILLINO BRAMONTI, ROSANO

<i>UBICAZIONE</i>	PIAZZA D'AZEGLIO
<i>RIFERIMENTI CATASTALI</i>	FOGLIO N° 18
	PARTICELLA N°358
ANNO DI COSTRUZIONE FINE '800	

EDIFICIO ASSIMILATO DAL P.T.C. (L.R. 5/95)

DOCUMENTAZIONE FOTOGRAFICA



STATO DI CONSERVAZIONE

OTTIMO

BUONO

MEDIO

SCARSO

VALENZA FUNZIONALE RISPETTO ALL'INTORNO

RILEVANTE

BUONO

MEDIO

SCARSO

OSSERVAZIONI

COMUNE DI VIAREGGIO

UFFICIO DI PIANO

SCHEDATURA EDIFICI VINCOLATI E ASSIMILATI

DATA RILEVAMENTO 06/06/01

<i>SCHEDA N°</i>	<i>DENOMINAZIONE EDIFICIO</i>
82	VILLINO TOMEI

<i>UBICAZIONE</i>	V. D'ANNUNZIO ANG. V. BUONARROTI
<i>RIFERIMENTI CATASTALI</i>	FOGLIO N° 18 PARTICELLA N°355
<i>ANNO DI COSTRUZIONE</i> 1915	<i>PROGETTISTA:</i> S. RAMACCIOTTI

EDIFICIO ASSIMILATO DAL P.T.C. (L.R. 5/95)

DOCUMENTAZIONE FOTOGRAFICA



STATO DI CONSERVAZIONE

OTTIMO

MEDIO

BUONO

SCARSO

VALENZA FUNZIONALE RISPETTO ALL'INTORNO

RILEVANTE

MEDIO

BUONO

SCARSO

OSSERVAZIONI

COMUNE DI VIAREGGIO

UFFICIO DI PIANO

SCHEDATURA EDIFICI VINCOLATI E ASSIMILATI

DATA RILEVAMENTO 06/06/01

<i>SCHEDA N°</i>	<i>DENOMINAZIONE EDIFICIO</i>
83	VILLINO DE RANIERI

<i>UBICAZIONE</i>	V. BUONARROTI
<i>RIFERIMENTI CATASTALI</i>	FOGLIO N° 12
	PARTICELLA N°89
<i>ANNO DI COSTRUZIONE</i> 1921	PROGETTISTA: A. BELLUOMINI

EDIFICIO ASSIMILATO DAL P.T.C. (L.R. 5/95)

DOCUMENTAZIONE FOTOGRAFICA



STATO DI CONSERVAZIONE

<input type="checkbox"/> OTTIMO	<input type="checkbox"/> MEDIO
<input checked="" type="checkbox"/> BUONO	<input type="checkbox"/> SCARSO

VALENZA FUNZIONALE RISPETTO ALL'INTORNO

<input type="checkbox"/> RILEVANTE	<input type="checkbox"/> MEDIO
<input checked="" type="checkbox"/> BUONO	<input type="checkbox"/> SCARSO

OSSERVAZIONI

COMUNE DI VIAREGGIO

UFFICIO DI PIANO

SCHEDATURA EDIFICI VINCOLATI E ASSIMILATI

DATA RILEVAMENTO 06/06/01

<i>SCHEDA N°</i>	<i>DENOMINAZIONE EDIFICIO</i>
84	VILLINO BILLET

<i>UBICAZIONE</i>	V. BUONARROTI
<i>RIFERIMENTI CATASTALI</i>	FOGLIO N° 12
	PARTICELLA N°90
<i>ANNO DI COSTRUZIONE</i> 1921	<i>PROGETTISTA:</i> A. BELLUOMINI

EDIFICIO ASSIMILATO DAL P.T.C. (L.R. 5/95)

DOCUMENTAZIONE FOTOGRAFICA



STATO DI CONSERVAZIONE

<input type="checkbox"/> OTTIMO	<input type="checkbox"/> MEDIO
<input checked="" type="checkbox"/> BUONO	<input type="checkbox"/> SCARSO

VALENZA FUNZIONALE RISPETTO ALL'INTORNO

<input type="checkbox"/> RILEVANTE	<input type="checkbox"/> MEDIO
<input checked="" type="checkbox"/> BUONO	<input type="checkbox"/> SCARSO

OSSERVAZIONI

COMUNE DI VIAREGGIO

UFFICIO DI PIANO

SCHEDATURA EDIFICI VINCOLATI E ASSIMILATI

DATA RILEVAMENTO 06/06/01

<i>SCHEDA N°</i>	<i>DENOMINAZIONE EDIFICIO</i>
85	CAFFE' GUARANY

UBICAZIONE	V. GARIBALDI ANG. V. BATTISTI
RIFERIMENTI CATASTALI	FOGLIO N° 19
	PARTICELLA N°485
ANNO DI COSTRUZIONE 1929/30	PROGETTISTA: A. BELLUOMINI

EDIFICIO ASSIMILATO DAL P.T.C. (L.R. 5/95)

DOCUMENTAZIONE FOTOGRAFICA



STATO DI CONSERVAZIONE

OTTIMO

BUONO

MEDIO

SCARSO

VALENZA FUNZIONALE RISPETTO ALL'INTORNO

RILEVANTE

BUONO

MEDIO

SCARSO

OSSERVAZIONI

COMUNE DI VIAREGGIO

UFFICIO DI PIANO

SCHEDATURA EDIFICI VINCOLATI E ASSIMILATI

DATA RILEVAMENTO 06/06/01

<i>SCHEDA N°</i>	<i>DENOMINAZIONE EDIFICIO</i>
86	VILLINO

<i>UBICAZIONE</i>	V. SAFFI
<i>RIFERIMENTI CATASTALI</i>	FOGLIO N° 10
	PARTICELLA N° 115, 218
<i>ANNO DI COSTRUZIONE</i> 1900/30	<i>PROGETTISTA:</i>

EDIFICIO ASSIMILATO DAL P.T.C. (L.R. 5/95)

DOCUMENTAZIONE FOTOGRAFICA



STATO DI CONSERVAZIONE

<input type="checkbox"/> OTTIMO	<input type="checkbox"/> MEDIO
<input checked="" type="checkbox"/> BUONO	<input type="checkbox"/> SCARSO

VALENZA FUNZIONALE RISPETTO ALL'INTORNO

<input type="checkbox"/> RILEVANTE	<input type="checkbox"/> MEDIO
<input checked="" type="checkbox"/> BUONO	<input type="checkbox"/> SCARSO

OSSERVAZIONI

COMUNE DI VIAREGGIO

UFFICIO DI PIANO

SCHEDATURA EDIFICI VINCOLATI E ASSIMILATI

DATA RILEVAMENTO 06/06/01

<i>SCHEDA N°</i>	<i>DENOMINAZIONE EDIFICIO</i>
87	VILLINO

<i>UBICAZIONE</i>	V.LE CARDUCCI
<i>RIFERIMENTI CATASTALI</i>	FOGLIO N° 12
	PARTICELLA N°264
<i>ANNO DI COSTRUZIONE</i> 1912	<i>PROGETTISTA:</i> DEMETRIO PETRUCCI

EDIFICIO ASSIMILATO DAL P.T.C. (L.R. 5/95)

DOCUMENTAZIONE FOTOGRAFICA



STATO DI CONSERVAZIONE

<input type="checkbox"/> OTTIMO	<input type="checkbox"/> MEDIO
<input checked="" type="checkbox"/> BUONO	<input type="checkbox"/> SCARSO

VALENZA FUNZIONALE RISPETTO ALL'INTORNO

<input type="checkbox"/> RILEVANTE	<input type="checkbox"/> MEDIO
<input checked="" type="checkbox"/> BUONO	<input type="checkbox"/> SCARSO

OSSERVAZIONI

COMUNE DI VIAREGGIO

UFFICIO DI PIANO

SCHEDATURA EDIFICI VINCOLATI E ASSIMILATI

DATA RILEVAMENTO 06/06/01

<i>SCHEDA N°</i>	<i>DENOMINAZIONE EDIFICIO</i>
88	VILLINO

<i>UBICAZIONE</i>	V. D'ANNUNZIO
<i>RIFERIMENTI CATASTALI</i>	FOGLIO N° 12
	PARTICELLA N°293
<i>ANNO DI COSTRUZIONE</i>	

EDIFICIO ASSIMILATO DAL P.T.C. (L.R. 5/95)

DOCUMENTAZIONE FOTOGRAFICA



STATO DI CONSERVAZIONE

<input type="checkbox"/> OTTIMO	<input type="checkbox"/> MEDIO
<input checked="" type="checkbox"/> BUONO	<input type="checkbox"/> SCARSO

VALENZA FUNZIONALE RISPETTO ALL'INTORNO

<input type="checkbox"/> RILEVANTE	<input type="checkbox"/> MEDIO
<input checked="" type="checkbox"/> BUONO	<input type="checkbox"/> SCARSO

OSSERVAZIONI

COMUNE DI VIAREGGIO

UFFICIO DI PIANO

SCHEDATURA EDIFICI VINCOLATI E ASSIMILATI

DATA RILEVAMENTO 06/06/01

<i>SCHEDA N°</i>	<i>DENOMINAZIONE EDIFICIO</i>
89	VILLINO

<i>UBICAZIONE</i>	V. BUONARROTI ANG. V. GIOTTO
<i>RIFERIMENTI CATASTALI</i>	FOGLIO N° 10
	PARTICELLA N°132
<i>ANNO DI COSTRUZIONE</i>	1900/1930

EDIFICIO ASSIMILATO DAL P.T.C. (L.R. 5/95)

DOCUMENTAZIONE FOTOGRAFICA



STATO DI CONSERVAZIONE

<input type="checkbox"/> OTTIMO	<input type="checkbox"/> MEDIO
<input checked="" type="checkbox"/> BUONO	<input type="checkbox"/> SCARSO

VALENZA FUNZIONALE RISPETTO ALL'INTORNO

<input type="checkbox"/> RILEVANTE	<input type="checkbox"/> MEDIO
<input checked="" type="checkbox"/> BUONO	<input type="checkbox"/> SCARSO

OSSERVAZIONI

COMUNE DI VIAREGGIO

UFFICIO DI PIANO

SCHEDATURA EDIFICI VINCOLATI E ASSIMILATI

DATA RILEVAMENTO 06/06/01

<i>SCHEDA N°</i>	<i>DENOMINAZIONE EDIFICIO</i>
90	VILLINO

<i>UBICAZIONE</i>	V. CAVALLOTTI
<i>RIFERIMENTI CATASTALI</i>	FOGLIO N° 19
	PARTICELLA N°350
<i>ANNO DI COSTRUZIONE</i>	1900/1930

EDIFICIO ASSIMILATO DAL P.T.C. (L.R. 5/95)

DOCUMENTAZIONE FOTOGRAFICA



STATO DI CONSERVAZIONE

<input type="checkbox"/> OTTIMO	<input type="checkbox"/> MEDIO
<input checked="" type="checkbox"/> BUONO	<input type="checkbox"/> SCARSO

VALENZA FUNZIONALE RISPETTO ALL'INTORNO

<input type="checkbox"/> RILEVANTE	<input checked="" type="checkbox"/> MEDIO
<input type="checkbox"/> BUONO	<input type="checkbox"/> SCARSO

OSSERVAZIONI

COMUNE DI VIAREGGIO

UFFICIO DI PIANO

SCHEDATURA EDIFICI VINCOLATI E ASSIMILATI

DATA RILEVAMENTO 06/06/01

<i>SCHEDA N°</i>	<i>DENOMINAZIONE EDIFICIO</i>
91	VILLINO

<i>UBICAZIONE</i>	V. MACHIAVELLI
<i>RIFERIMENTI CATASTALI</i>	FOGLIO N° 13
	PARTICELLA N° 1064
<i>ANNO DI COSTRUZIONE</i>	1900/1930

EDIFICIO ASSIMILATO DAL P.T.C. (L.R. 5/95)

DOCUMENTAZIONE FOTOGRAFICA



STATO DI CONSERVAZIONE

<input type="checkbox"/> OTTIMO	<input type="checkbox"/> MEDIO
<input checked="" type="checkbox"/> BUONO	<input type="checkbox"/> SCARSO

VALENZA FUNZIONALE RISPETTO ALL'INTORNO

<input type="checkbox"/> RILEVANTE	<input checked="" type="checkbox"/> MEDIO
<input type="checkbox"/> BUONO	<input type="checkbox"/> SCARSO

OSSERVAZIONI

COMUNE DI VIAREGGIO

UFFICIO DI PIANO

SCHEDATURA EDIFICI VINCOLATI E ASSIMILATI

DATA RILEVAMENTO 06/06/01

<i>SCHEDA N°</i>	<i>DENOMINAZIONE EDIFICIO</i>
92	VILLINO

<i>UBICAZIONE</i>	V. LEONARDO DA VINCI
<i>RIFERIMENTI CATASTALI</i>	FOGLIO N° 11
	PARTICELLA N°895
<i>ANNO DI COSTRUZIONE</i>	1900/1930

EDIFICIO ASSIMILATO DAL P.T.C. (L.R. 5/95)

DOCUMENTAZIONE FOTOGRAFICA



STATO DI CONSERVAZIONE

<input type="checkbox"/> OTTIMO	<input type="checkbox"/> MEDIO
<input checked="" type="checkbox"/> BUONO	<input type="checkbox"/> SCARSO

VALENZA FUNZIONALE RISPETTO ALL'INTORNO

<input type="checkbox"/> RILEVANTE	<input type="checkbox"/> MEDIO
<input checked="" type="checkbox"/> BUONO	<input type="checkbox"/> SCARSO

OSSERVAZIONI

COMUNE DI VIAREGGIO

UFFICIO DI PIANO

SCHEDATURA EDIFICI VINCOLATI E ASSIMILATI

DATA RILEVAMENTO 06/06/01

<i>SCHEDA N°</i>	<i>DENOMINAZIONE EDIFICIO</i>
93	VILLINO

<i>UBICAZIONE</i>	V. AURELIA
<i>RIFERIMENTI CATASTALI</i>	FOGLIO N° 30
	PARTICELLA N°85
<i>ANNO DI COSTRUZIONE</i> 1924	

EDIFICIO ASSIMILATO DAL P.T.C. (L.R. 5/95)

DOCUMENTAZIONE FOTOGRAFICA



STATO DI CONSERVAZIONE

OTTIMO

BUONO

MEDIO

SCARSO

VALENZA FUNZIONALE RISPETTO ALL'INTORNO

RILEVANTE

BUONO

MEDIO

SCARSO

OSSERVAZIONI

COMUNE DI VIAREGGIO

UFFICIO DI PIANO

SCHEDATURA EDIFICI VINCOLATI E ASSIMILATI

DATA RILEVAMENTO 06/06/01

<i>SCHEDA N°</i>	<i>DENOMINAZIONE EDIFICIO</i>
94	BAGNO PRINCIPE DI PIEMONTE

<i>UBICAZIONE</i>	V. MARCONI
<i>RIFERIMENTI CATASTALI</i>	FOGLIO N° 4
	PARTICELLA N°56,57,58,158,159
<i>ANNO DI COSTRUZIONE</i> 1938	PROGETTISTA ING. A. CASTELFRANCO

**EDIFICIO DI PROPRIETÀ PUBBLICA CON PIÙ DI 50 ANNI
VINCOLATO EX LEGE 1089/39**

DOCUMENTAZIONE FOTOGRAFICA



STATO DI CONSERVAZIONE

OTTIMO

BUONO

MEDIO

SCARSO

VALENZA FUNZIONALE RISPETTO ALL'INTORNO

RILEVANTE

BUONO

MEDIO

SCARSO

OSSERVAZIONI